

Extraits de  
Hall of Shame  
<http://hallofshame.gp.co.at/>

Erreurs de design des professionnels

# Un dialog de *Outlook Express* *Newsreader* de Microsoft



# *Time & Chaos*

If you wish to add/change network information, please select one of the following options.

- I WANT TO CONNECT TO AN EXISTING TIME & CHAOS WORKGROUP OR MODIFY THE CONNECTION SETTINGS.
- I WANT TO BUILD A BRAND NEW WORKGROUP.

# Webforms

Form Title -- (appears above URL in most browsers and is used by WWW search)		Background Color:
Q&D Software Development Order Desk		FFFBF0
Form Heading -- (appears at top of Web page in bold type)		Text Color:
Q&D Software Development Order Desk <input checked="" type="checkbox"/> Center		000080
E-Mail responses to (will not appear on)	Alternate (for mailto forms only)	Background Graphic
dversch@q-d.com		
Text to appear in Submit button	Text to appear in Reset button	<input type="radio"/> Mailto
Send Order	Clear Form	<input checked="" type="radio"/> CGI
Scrolling Status Bar Message (max length = 200 characters)		
****WebMania 1.5b with Image Map Wizard is here!****		
<a href="#">&lt;&lt; Prev Tab</a>		<a href="#">Next Tab &gt;&gt;</a>

# from IBM's *Aptiva Communication Center*

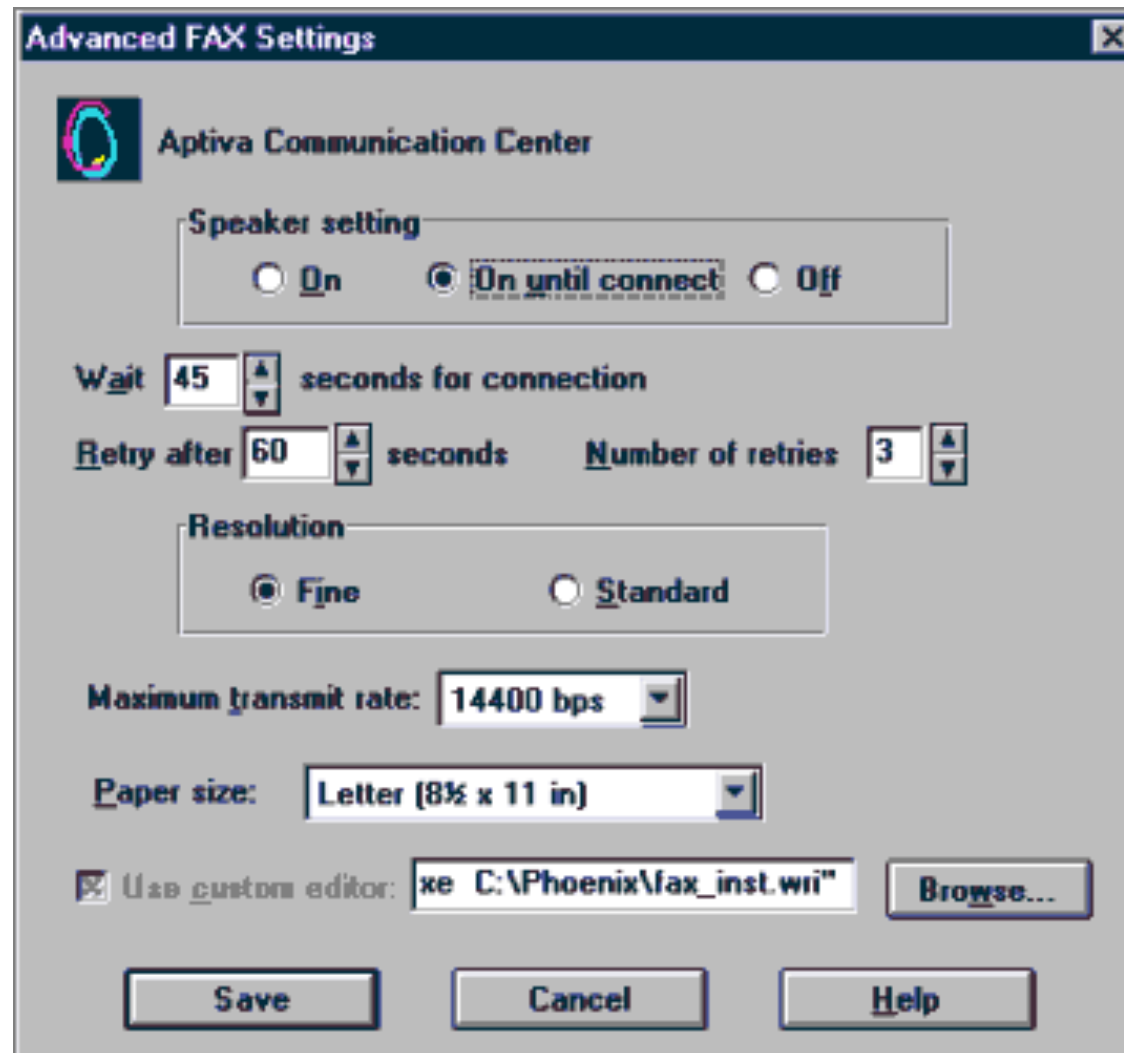

# HTML Transit

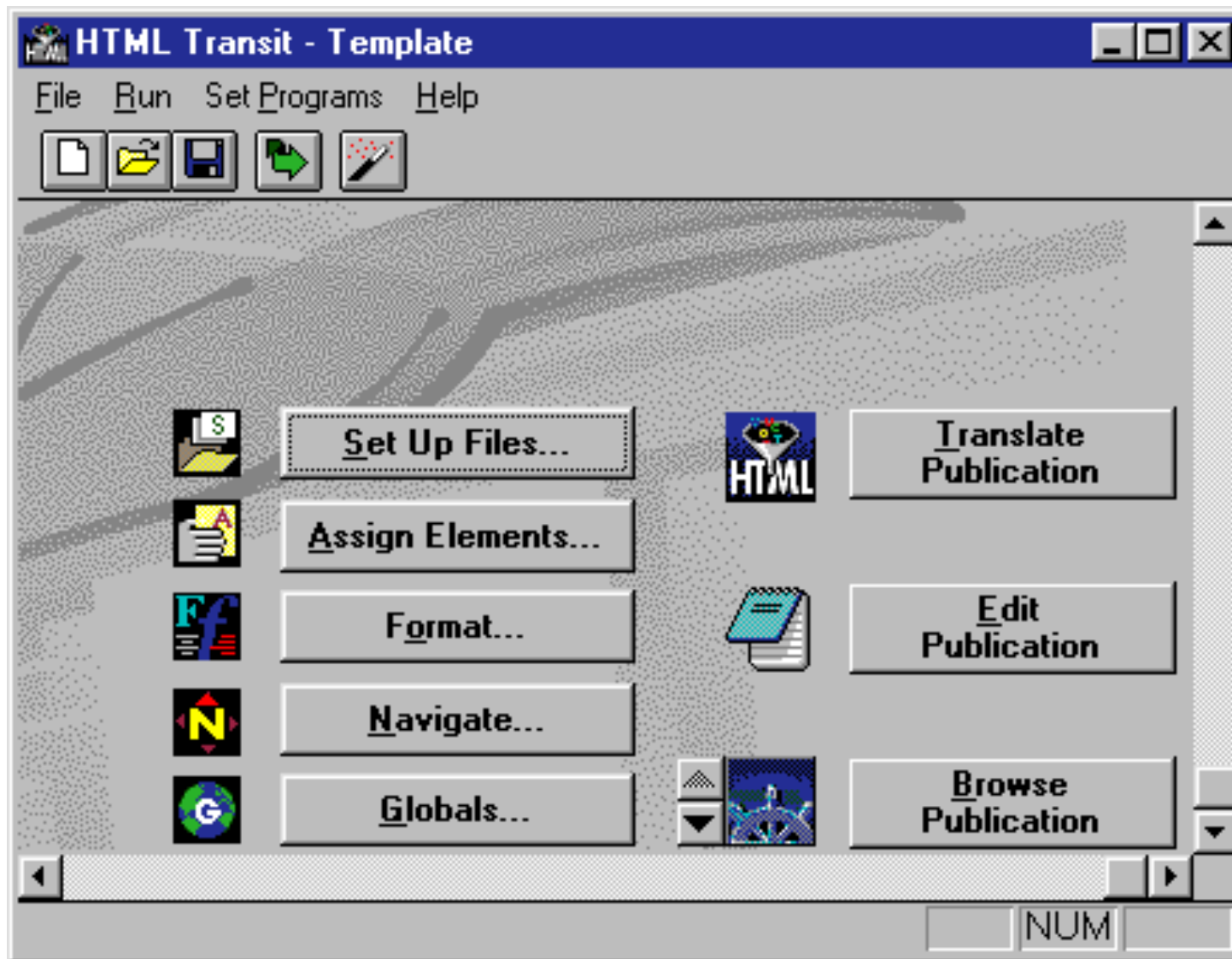

**Subscriber**

**Name:**

**Tech. Re**

**Account #:**

**Status:**

**Contact**

**Telephone:**

**E-Mail:**

**Address:**

**St**

**Save**

**Cancel**

# WebForms

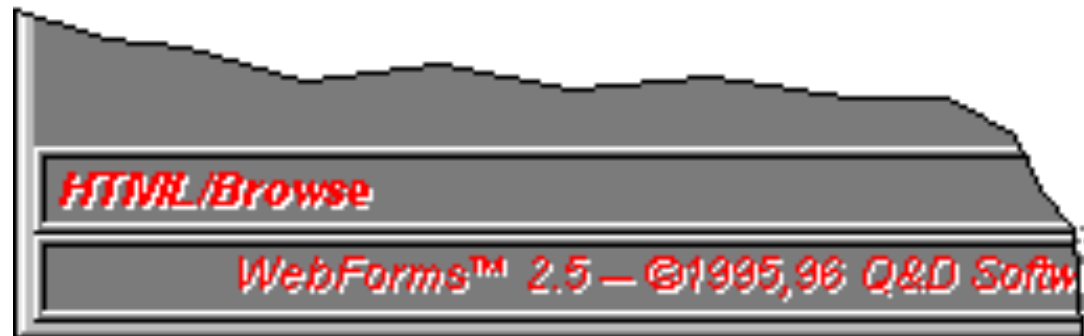



Yes c'est mieux, non ?

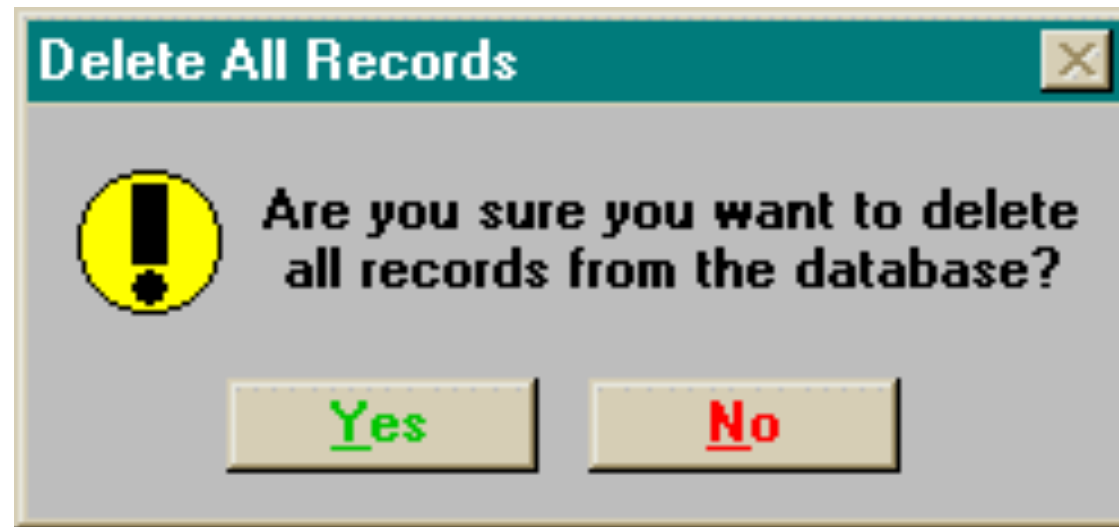

# *Pirates: Quest for the seas*



# *Pirates: Quest for the seas*



# *Pirates: Quest for the seas*

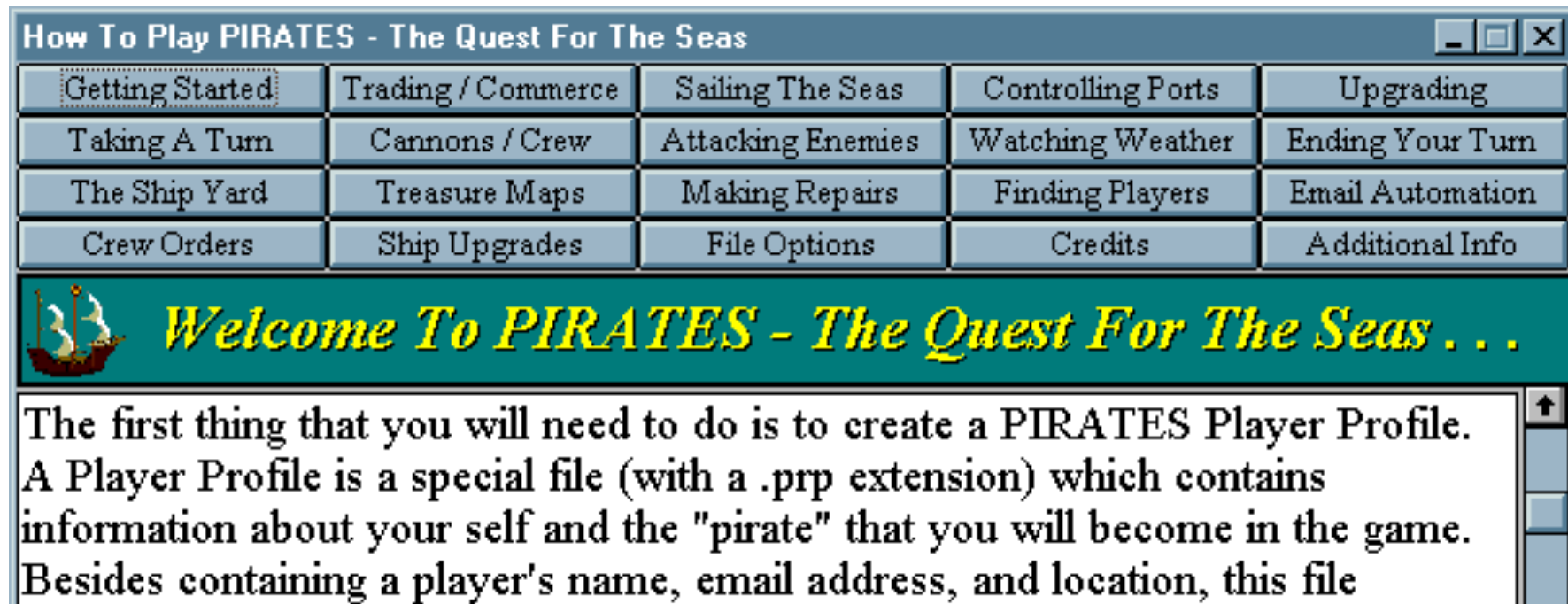

<b>Getting Started</b>	Trading / Commerce	Sailing The Seas	Controlling Ports	Upgrading
Taking A Turn	Cannons / Crew	Attacking Enemies	Watching Weather	Ending Your Turn
The Ship Yard	Treasure Maps	Making Repairs	Finding Players	Email Automation
Crew Orders	Ship Upgrades	File Options	Credits	Additional Info

 ***Welcome To PIRATES - The Quest For The Seas ...***

The first thing that you will need to do is to create a PIRATES Player Profile. A Player Profile is a special file (with a .prp extension) which contains information about your self and the "pirate" that you will become in the game. Besides containing a player's name, email address, and location, this file

# *Pirates: Quest for the seas*



# *QuickTime 4.0 Player*



# Milltronics' *Dolphin Plus*

The screenshot shows a software window titled "Instrument Parameters Display/Edit". The window contains a grid of menu items and three dropdown menus for configuration.

Discrete I/P's	Relay	Pump Control	Interlock Alloc.	Interlock Status	Pump Status	Pump Energy	
Pump Efficiency	Flow	Flush	Pump Records	OCM	Totalizer	Range Calib.	Temp. Comp.
Rate	Meas. Verif.	Scanning	Echo Proc.	Adv. Echo Proc.	TVT	Shot Config.	
Measurement	Test	Profile Records	Install. Record	Data Log	Security		
Basic Setup	Volume	Reading	Display	Failsafe	mA Input	Communications	SmartLinx

Configuration options shown below the menu grid:

- Operation: level
- Material: liquid or horiz. solid surface
- Maximum Process Speed: 1 (dropdown) | 10 m/min (fast) (dropdown)

# Microsoft's *Visual Source Safe*

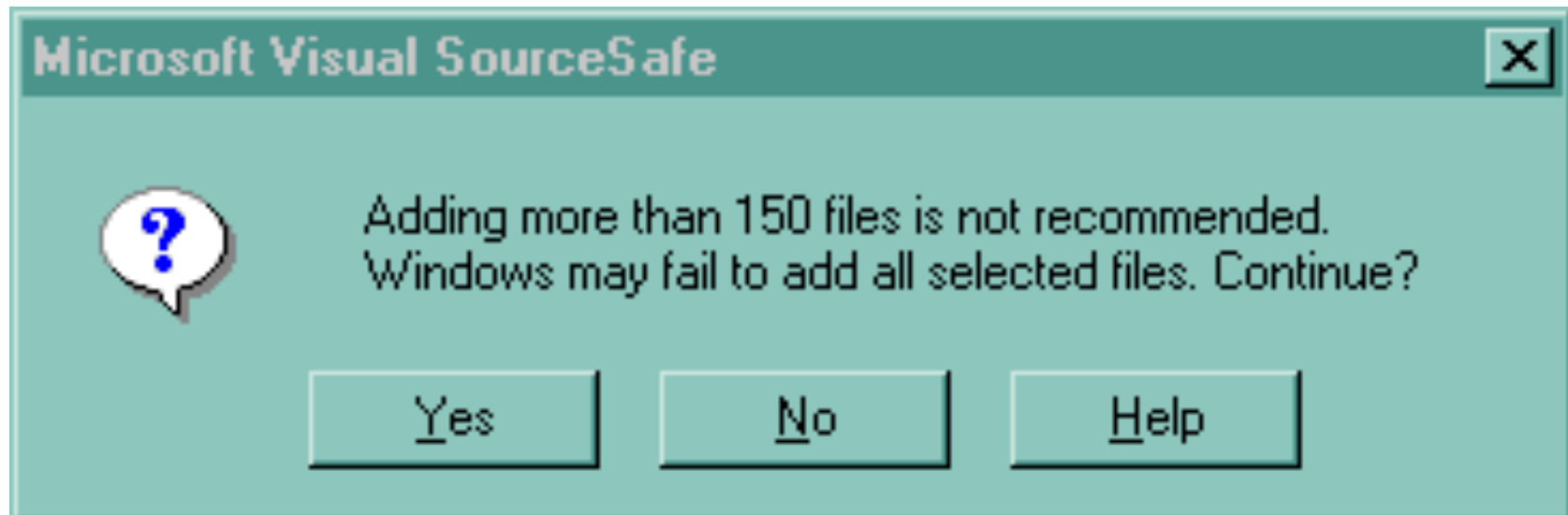



# *Windows95 Find Applet*

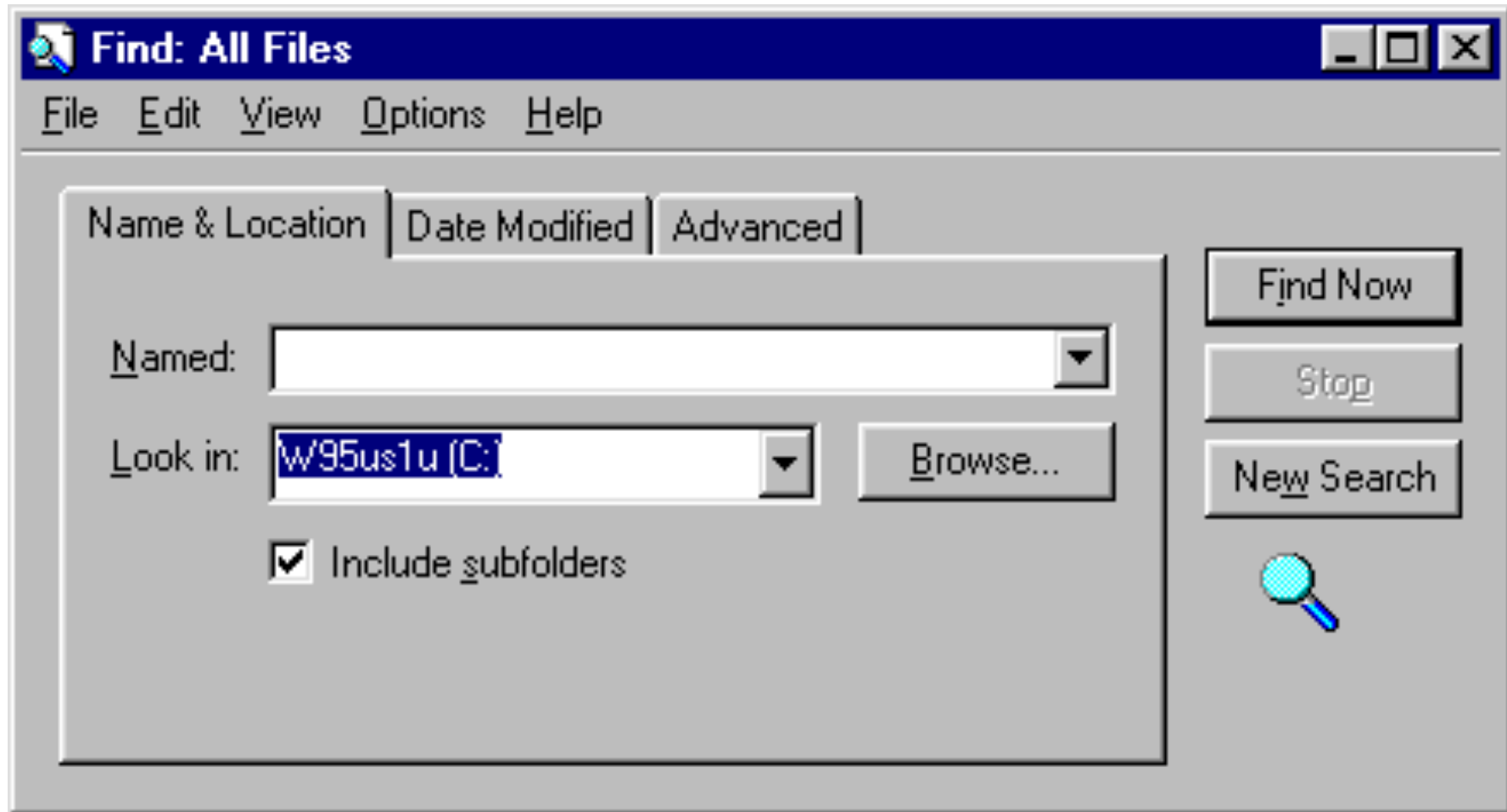

# Windows95

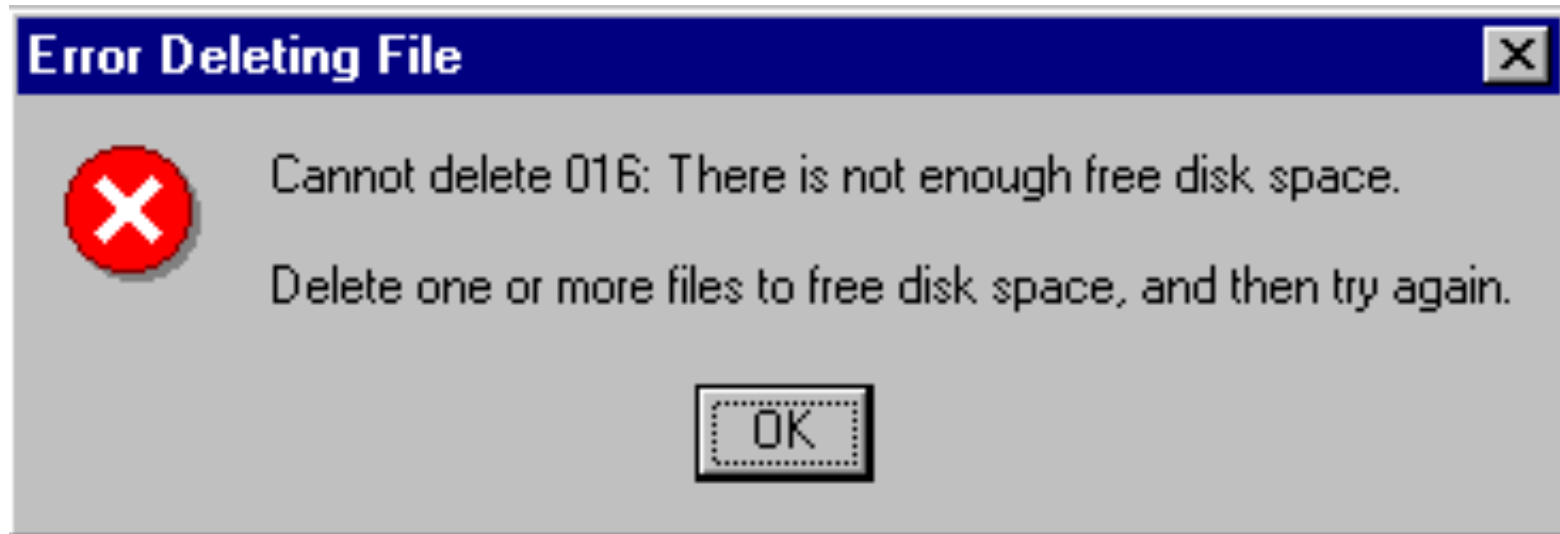

# *Windows95*



# *Revision Master*

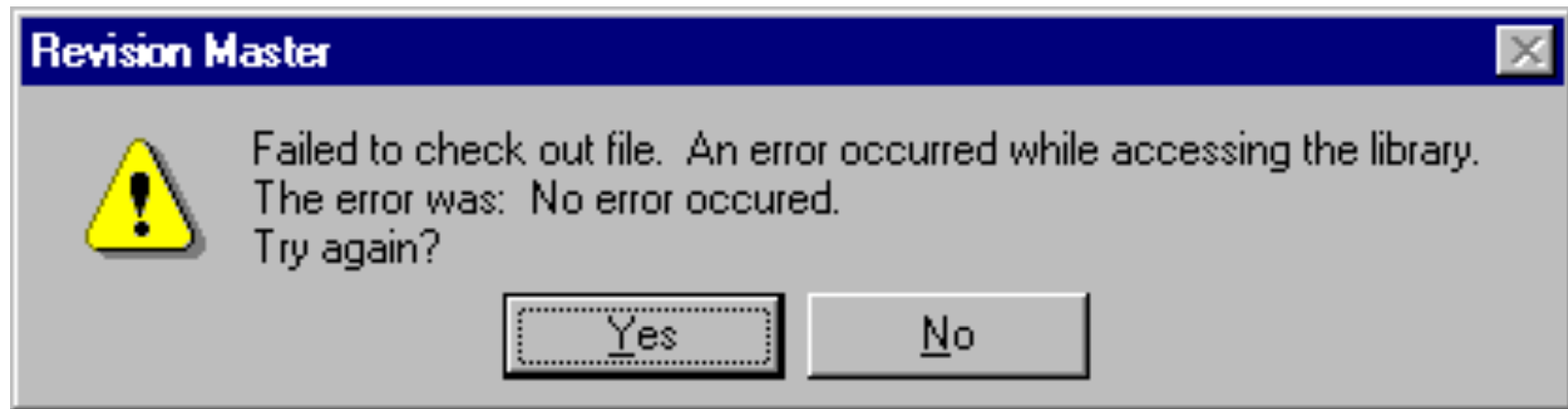

# *ClearCase de Rational Software*

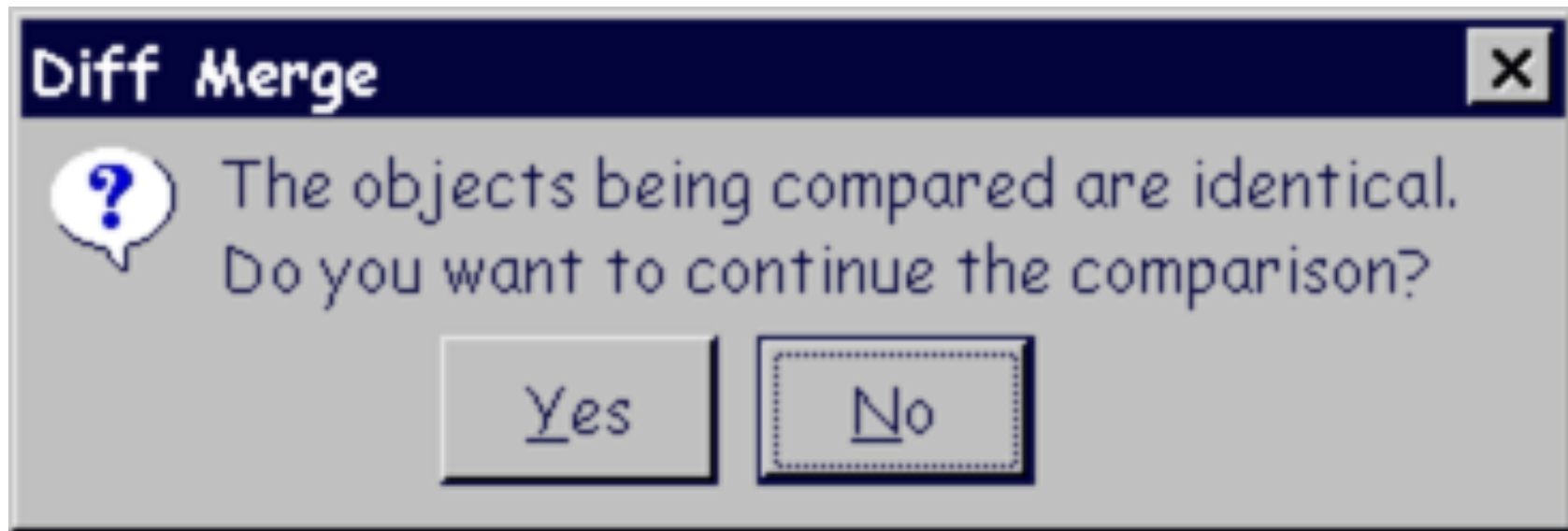

Exploring - disk1



Cannot find D:\Ania\Programs\networksetup\disk1\SETUP.EXE.  
Windows needs this file to run D:\Ania\Programs\networksetup\disk1\SETUP.EXE

OK

# Microsoft's *Outlook Express*

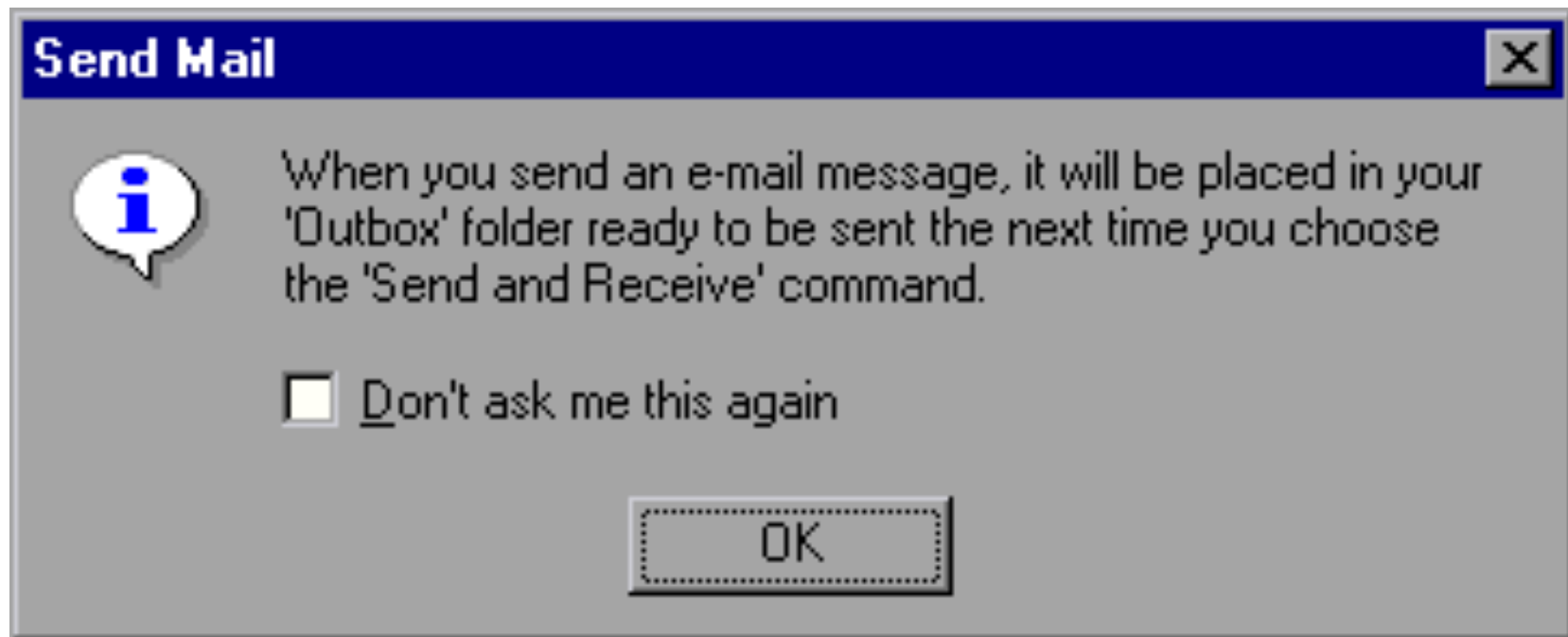

# *Microsoft Developer Studio*

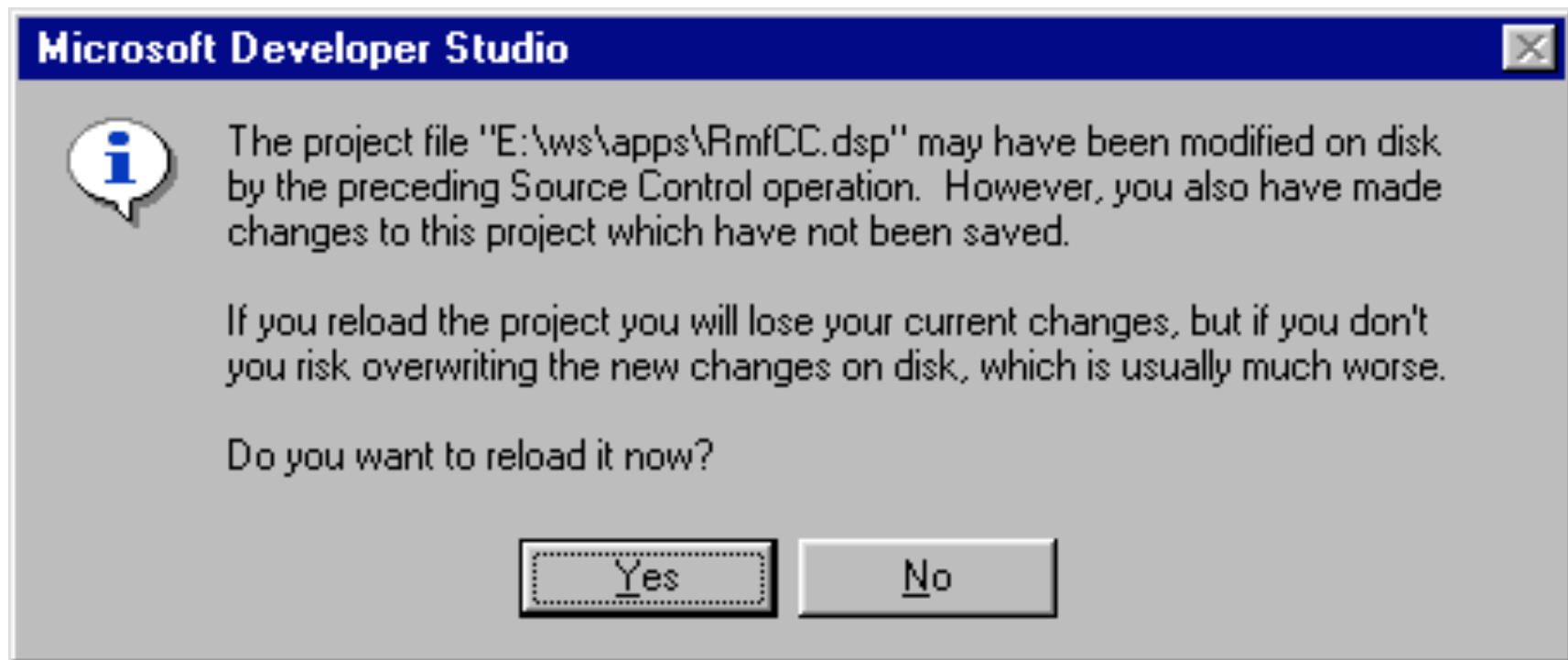



# *Microsoft Paint*

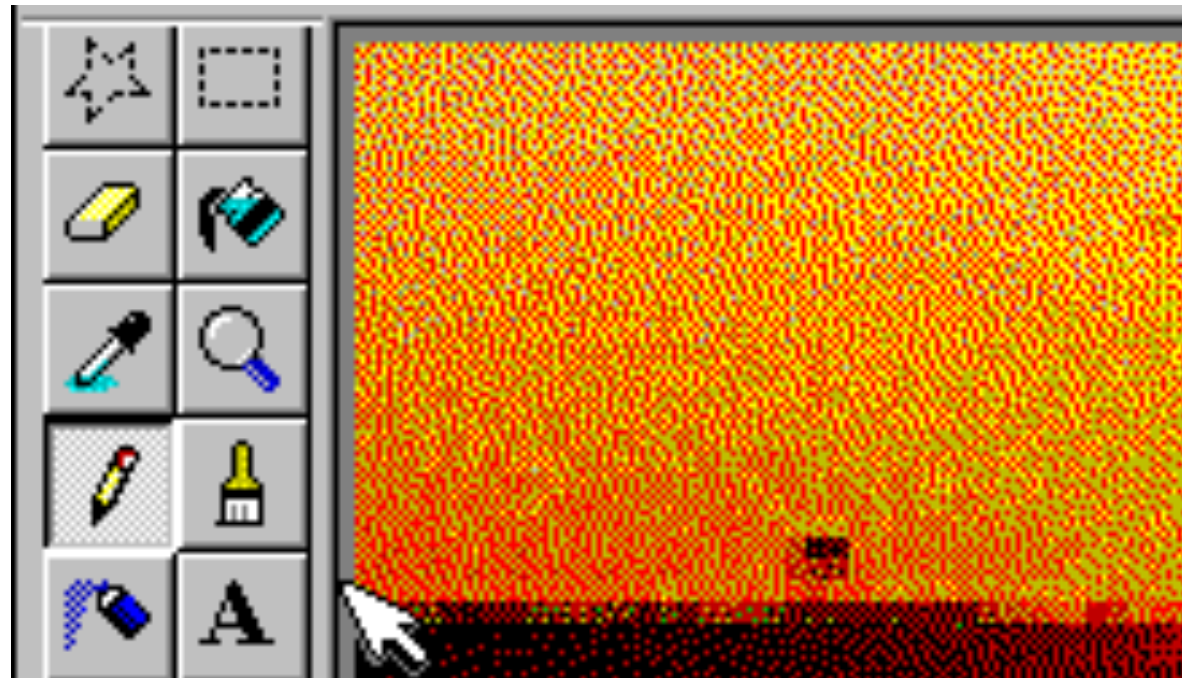

# MultiEdit 8.0

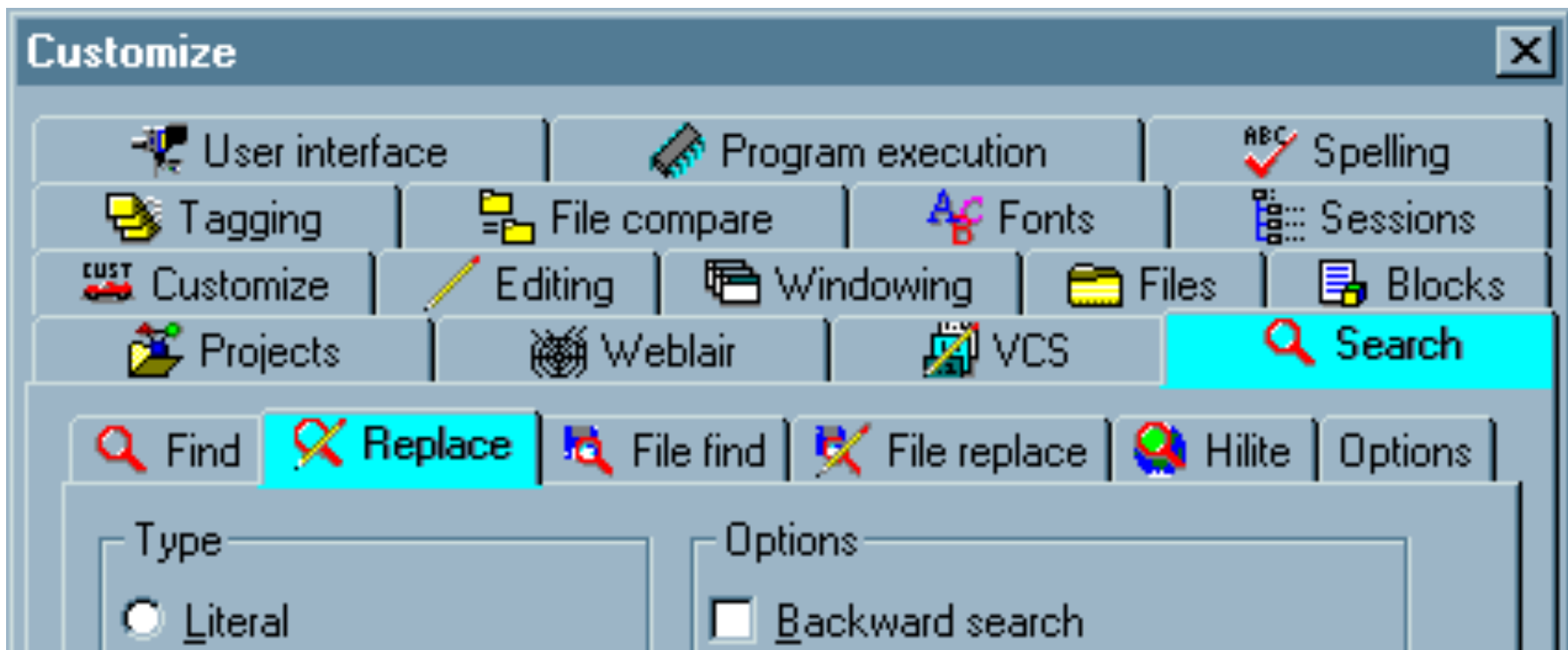

# *Mountain Menus*



# *Lotus Notes (IBM)*

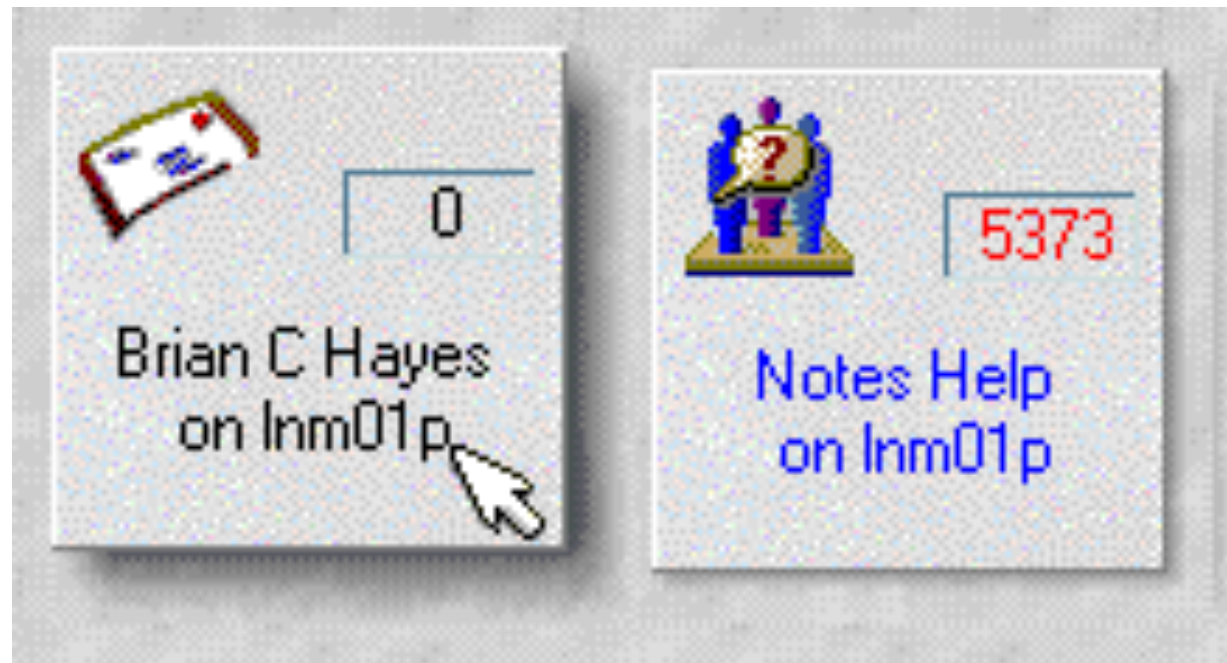

# *Lotus Notes (IBM)*

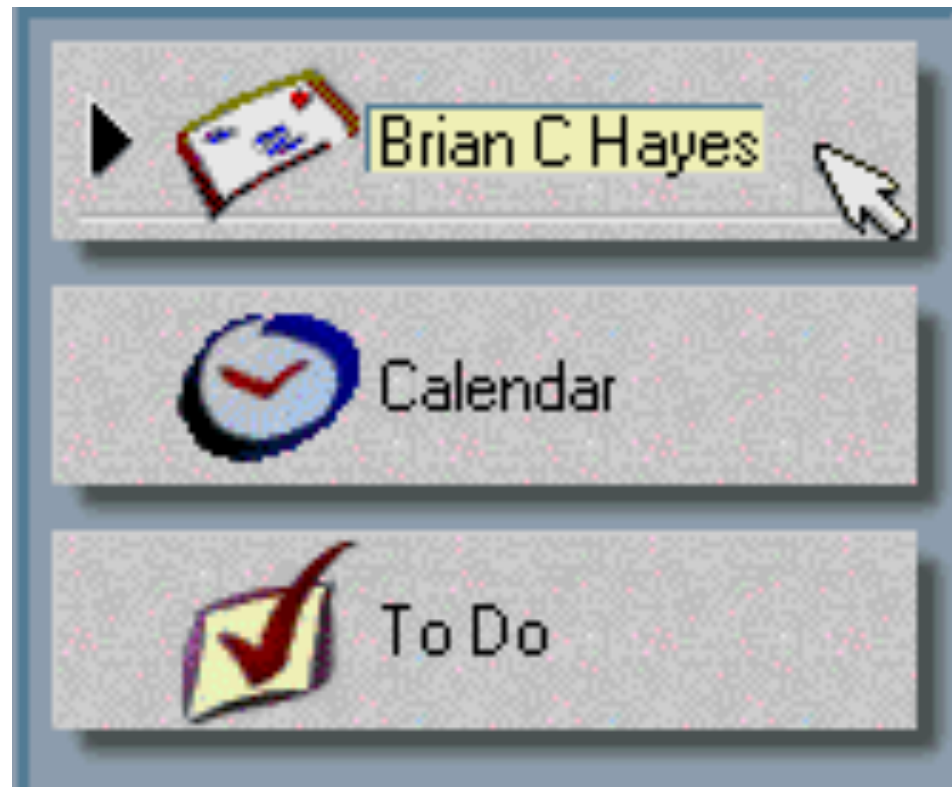

# Lotus Notes (IBM)

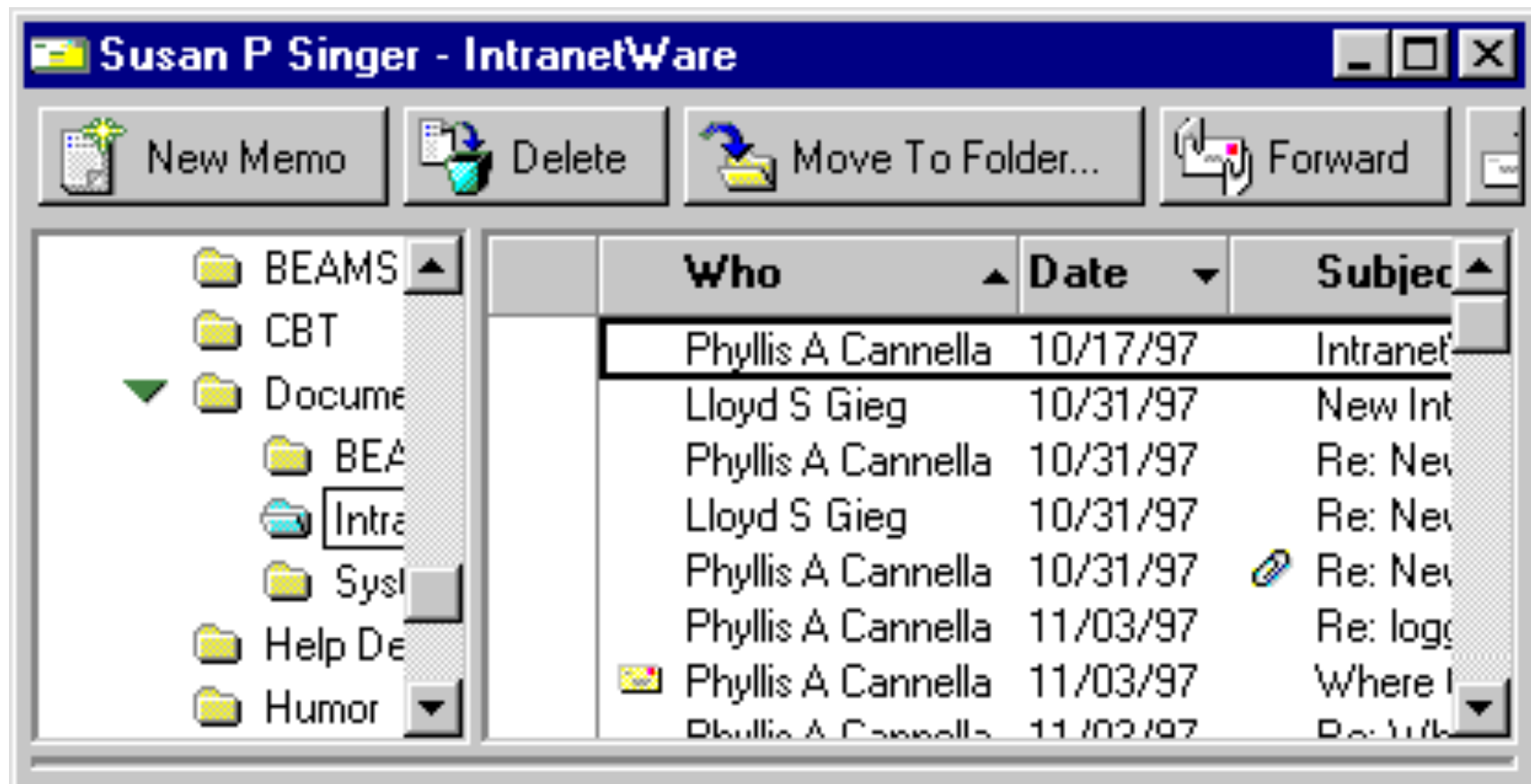

*vtune*

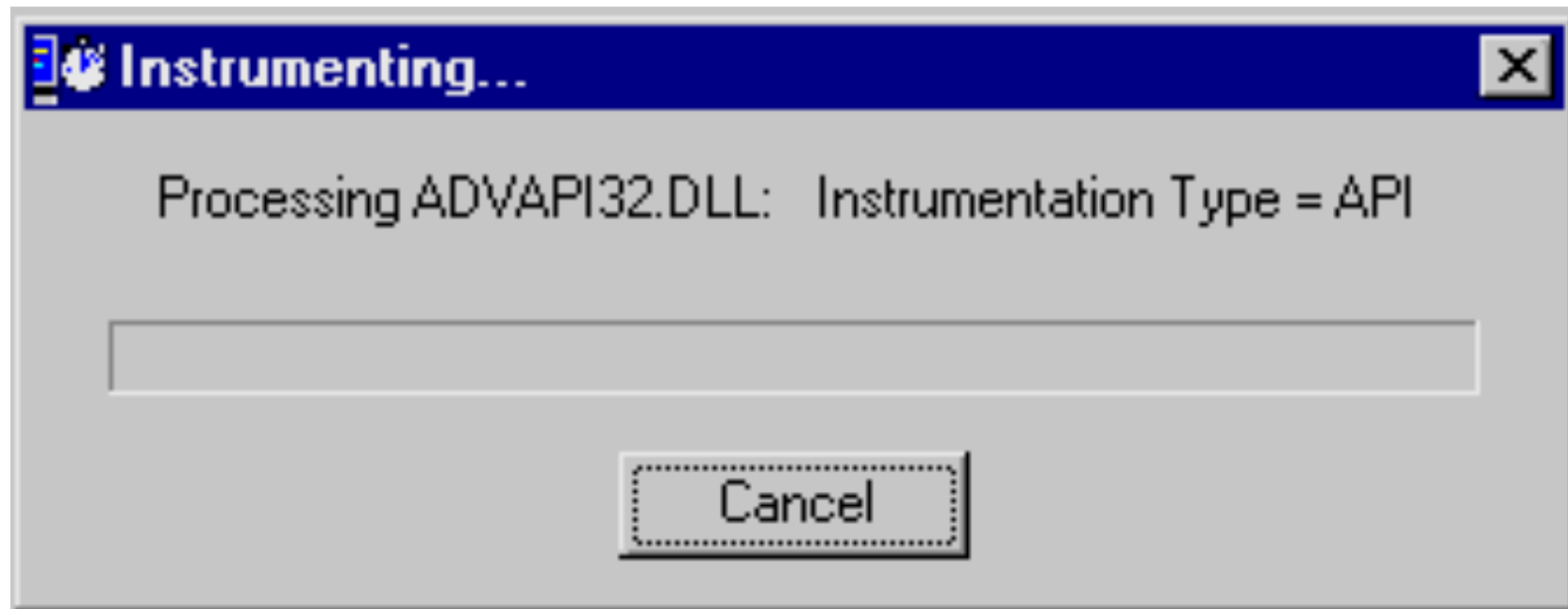

# *Flexi*

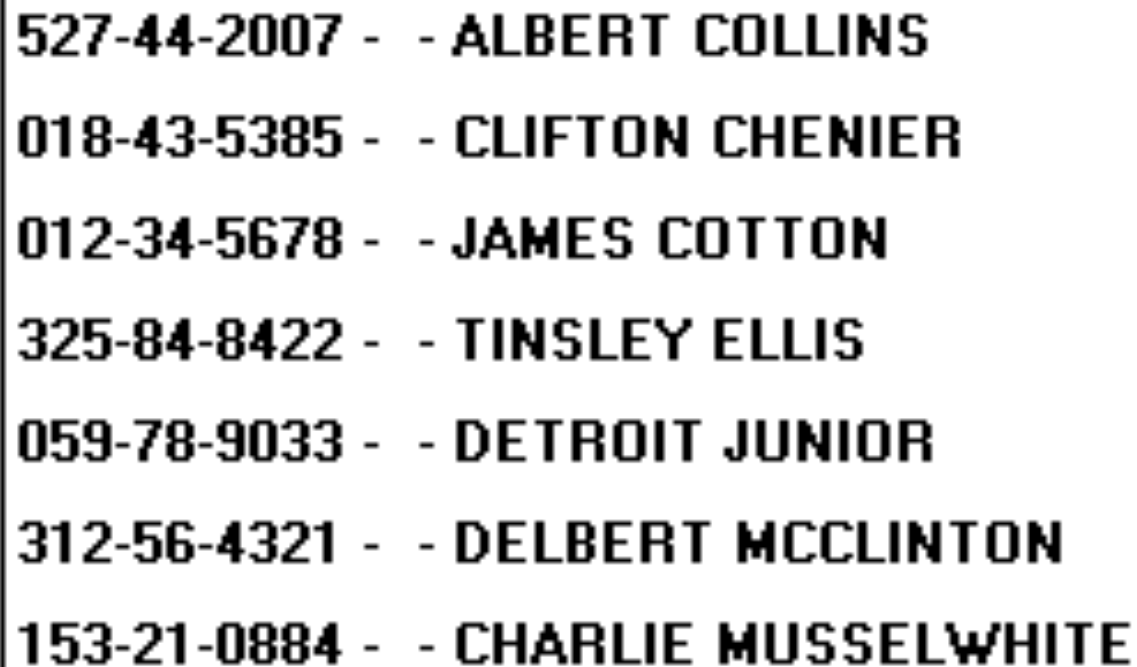

A screenshot of a window titled "Flexi" containing a list of seven entries. Each entry consists of a phone number followed by a name. The window has a standard Mac OS-style scrollbar on the right and bottom edges.

527-44-2007	- - ALBERT COLLINS
018-43-5385	- - CLIFTON CHENIER
012-34-5678	- - JAMES COTTON
325-84-8422	- - TINSLEY ELLIS
059-78-9033	- - DETROIT JUNIOR
312-56-4321	- - DELBERT MCCLINTON
153-21-0884	- - CHARLIE MUSSELWHITE



# Microsoft's *Word 97*

There is a **worldwide** shortage of trained personnel.

## Spelling and Grammar: English (British) ? X

Not in Dictionary:

There is a **worldwide** shortage of trained personnel.

Ignore

Ignore All

Add

Suggestions:

world-wide

Change

Change All

# Microsoft's *Word 97*

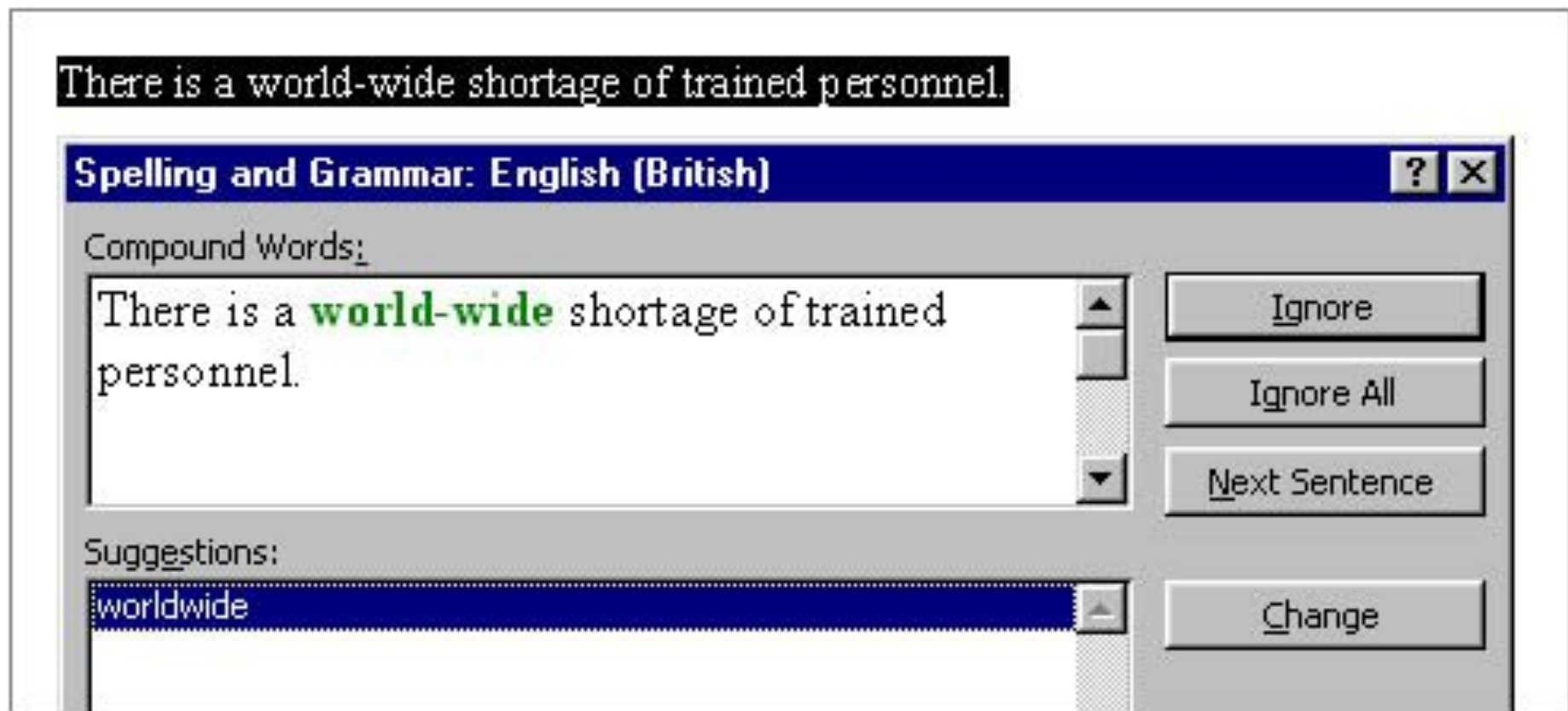

# Microsoft's *Paint*

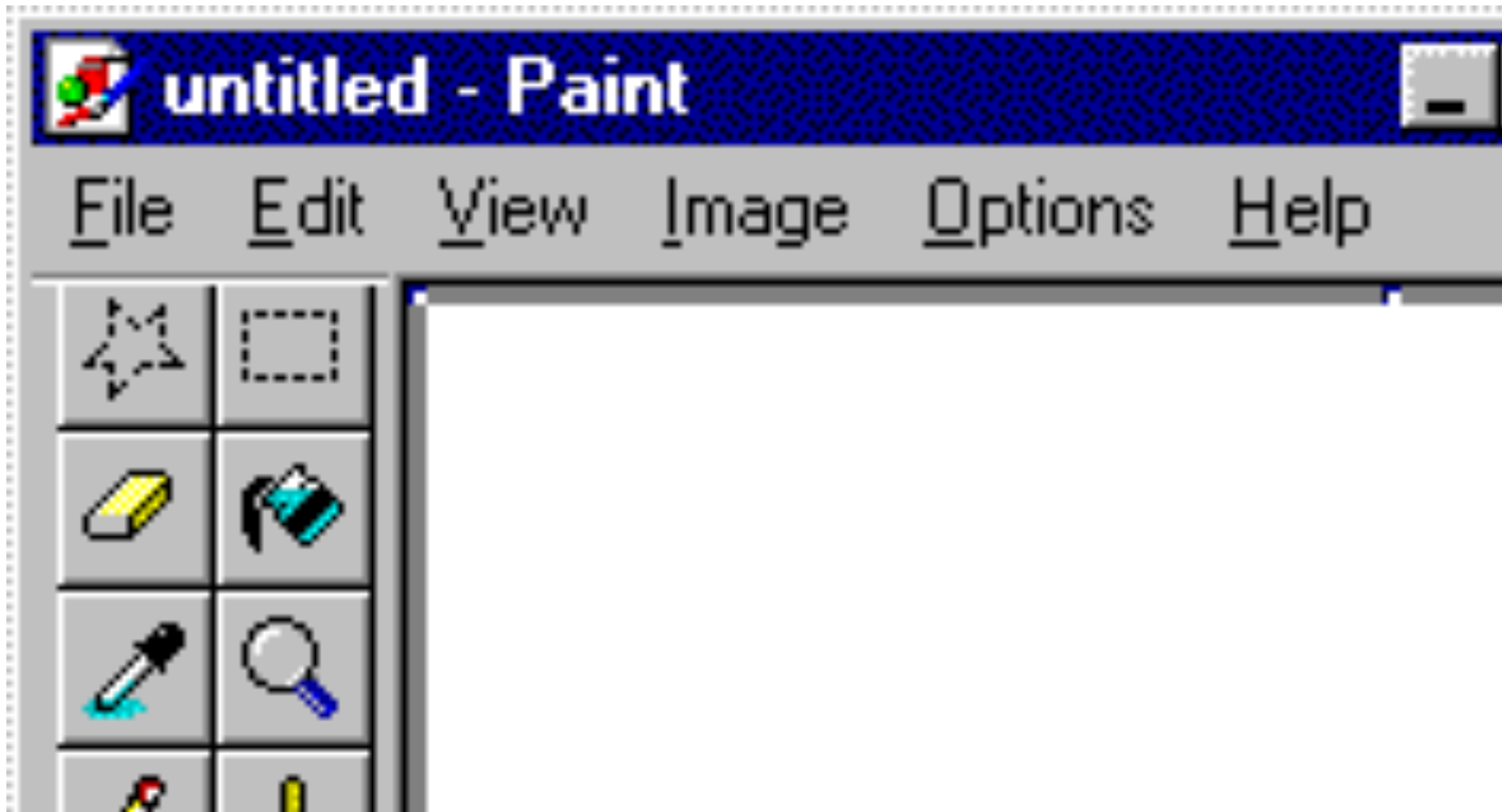

# *MsgBox Mayhem*



# Installation de *Drawing Board LT*

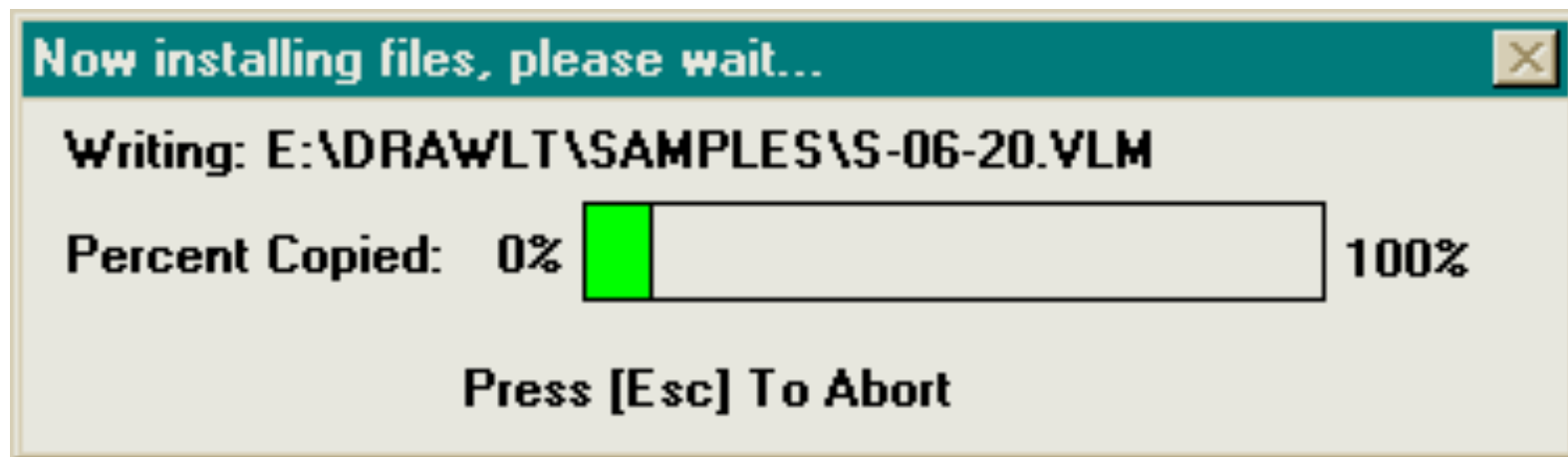

# Autres exemples

## Le design d'étudiants en première année de Master

(extraits de documents pour des projets à  
réaliser en groupe de 4 à 6 personnes)

Projet Diffserv

Fichier Gestion Aide

Clients  
Contrats  
Règles  
Métarègles

+ - \* < >

**Identifiant**  
Id

**Nom du client**  
Nom

**Adresse**

**Code Postal**

**Ville**

**Tel**

**Fax**

**E-mail**

**PageWeb**

- Clients
- Contrats
- Règles
- Métarègles

+ - \* < >

**Id Contrat**  
Id Contrat

**Id Client**  
Id Client

**Date**  
Date

**Description**  
Description

**Durée**  
Durée



- Clients
- Contrats
- Règles**
- Métarègles

+ - \* > <

Identifiant  Contrat n°  Priorité

Description

Enoncé

Conditions

- Source Adress Condition
- Dest Adress Condition
- Source Port Condition
- Dest Port Condition
- User Condition
- Application Condition

>

AND

OR

NOT

<

<<

	Opérande	Opérateur	Valeur

Actions

Actions Diffserv

- Lissage
- Marquage
- Dropping
- Aucun

Bande Passante

Max

Min

en Mbits

Générer

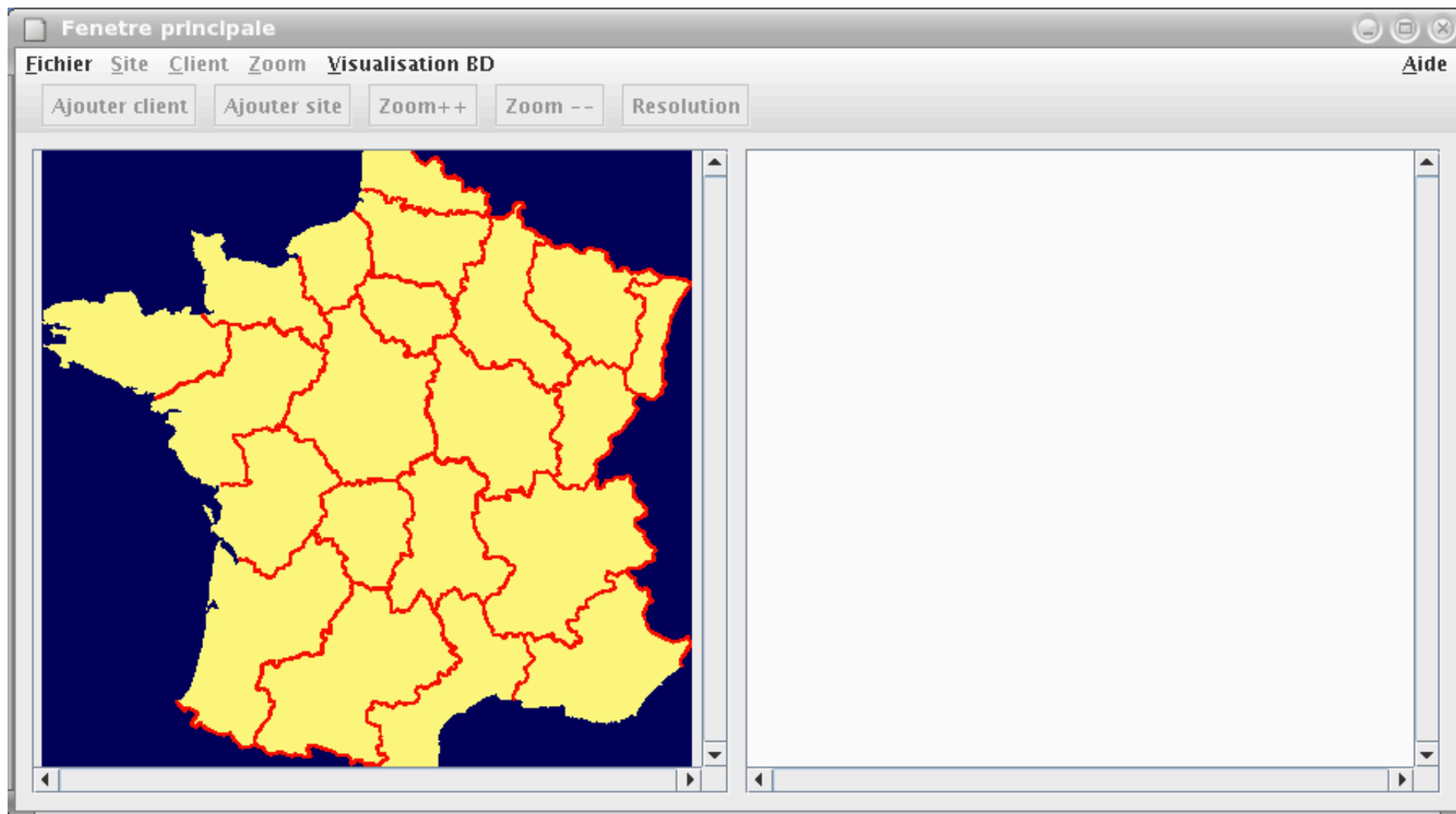

Visualisation de la Base de Donnee

nomProjet	nomclient	ville	codepostale	demande	coordx	coordy
mady	cl1	Paris	75000	21.0	222	102
mady	rdr	Paris	75000	52.0	222	102
mady	c4	Paris	75000	25.0	222	102
samir	client1	Sevran	93270	10.0	228	99
samir	client2	Amiens	80090	20.0	221	55
klpklp	kpk	Paris	75000	54.0	222	102
yjhr	tyuty	Paris	75000	54.0	222	102
kujokj	popo	Paris	75000	55.0	222	102
mlkp	jklj	Paris	75000	5.0	222	102
ami	gog	Sevran	93270	10.0	228	99
ami	sar	Amiens	80090	5.0	221	55
sam	cl1	Sevran	93270	10.0	228	99
sam	cl2	Amiens	80090	85.0	221	55
sam	c3	Strasbourg	67000	2.0	386	115

Fermer

nomProjet	delai	budget	unite_cout	borne	coutMax	distanceMax
samir	4564465.0	456666.0	4.0	4.0	4.5645644E7	4.5564456E7
ami	4.56456448...	4556665.0	4.0	4.0	4.5654556E7	4.5645645E9
sam	564666.0	4.5656444E7	1.0	5.0	5.6456456E7	5.4566458E8

Fermer

Ajouter site



Nom du site

Capacite de production

Coordonnees

Nom de ville

Code postale

Site a conserver

 Oui Non

Si et seulement si le site est potentiel

Cout d'implantation

Annuler

Valider



**Vous devez selectionner l'objectif et les contraintes**

Liste des contraintes possibles

cout  
temps  
distance  
capacite  
budget  
borne

Liste des objectifs possibles

cout  
temps  
distance

Annuler

Valider

**Delai max. de livraison**

**Cout max. de livraison**

**Distance max. de livraison**

**Budget de l'entreprise**

**Unite / Cout**

**Borne**

**Annuler** **Resolution Maporama** **Resolution**

bureau A... - + x

**Login**

**Password**

Login



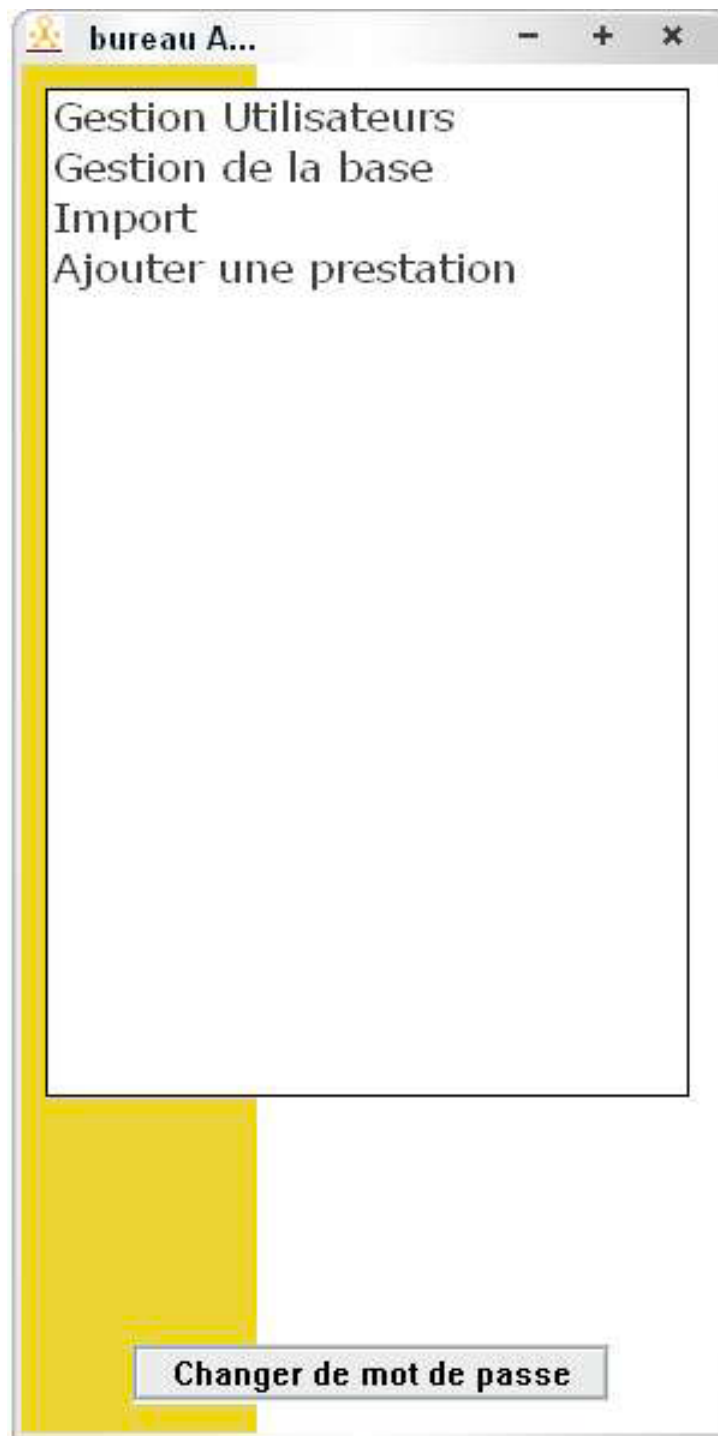

Gestion Utilisateurs  
Gestion de la base  
Import  
Ajouter une prestation

Changer de mot de passe





# Gestion de la base



Selection base

Selection champs

Mot clef

CLIENT

-Choix Critere-

Rafraichir

- Choix Critere-
- Numero Client
- Niveau\_Prospector
- Zone\_Academique

N...	Origine	Niveau de	...	Rubrique	Nom_Societe
438	L'Événementiel		41	Agence de Tourisme et Voyages Événementiels	C&S Internatio
437		Contact E	40	Agence de Création d'événements	By the way Sa
436	L'Événementiel		439	Agences et Conseils en Promotion	BW Marketing
435	L'Événementiel		438	Agence de Création d'événements	BVO Incentive
434	Stratégies		437	Agence Corporate	BV Conseil Pre
433	L'Événementiel		436	Traiteurs Organiseurs de Réceptions	Butard Enesco
432	L'Événementiel		435	Agence de Tourisme et Voyages Événementiels	Business Trav
431	Stratégies		434	Agence Communication Interactive	Business Lab
430	Stratégies		433	Agence Corporate	Burson Marste
429	L'Événementiel		432	Agence de Relations Publiques	Bureau de Pres
428	Stratégies		431	Agence Corporate	Bureau de Pres
427	Stratégies		430	Agence Corporate	Building Commu
426	L'Événementiel	Contact Effectué	429	Hotels Restaurants et Chateaux Paris	Buffet Montpar
425	Stratégies		428	Agence Corporate	Buenavista
424	Stratégies		427	Agence Corporate	Buch Corporat
423	L'Événementiel		426	Traiteurs Organiseurs de Réceptions	Bubblicz
422	L'Événementiel		425	Agence de Création d'événements	BSO
421	L'Événementiel	Contact Effectué	423	Agence de Tourisme et Voyages Événementiels	Brück Millan Int
420	Stratégies		422	Agence Corporate	Brodeur Srrp
419	Divers	Contact Effectué	421	Annonneur	Aristol Mvers S

Supprimer

Ajouter Interlocuteur

OK

Editer

Ajouter

## Ajout/Édition Artiste



### Informations Artiste

Numero Artiste

Civilite

Nom\*

Prenom

Société / Structure

Discipline

Nationalité

Date Naissance

Numero de Sécurité Sociale

Lieu de naissance

Numéro de congés spectacles

Dispose d'un Griss

Dispose d'un moyen de transport

Remarques

### Coordonnées

Type coordonnées

Numéro de téléphone

Numéro de téléphone 2

Numero de Fax

Adresse E-mail

Numéro de mobile

Adresse

Complément d'adresse

Code postal

Ville

Pays

Région

Site Internet

Ajouter

Annuler



# Gestion de la base



Selection base

Selection champs

Mot clef

CLIENT

-Choix Critere-

Rafraichir

- Choix Critere-
- Numero Client
- Niveau\_Prospector
- Zone\_Academique

N...	Origine	Niveau de	...	Rubrique	Nom_Societe
438	L'Événementiel		41	Agence de Tourisme et Voyages Événementiels	C&S Internatio
437		Contact E	40	Agence de Création d'événements	By the way Sa
436	L'Événementiel		439	Agences et Conseils en Promotion	BW Marketing
435	L'Événementiel		438	Agence de Création d'événements	BVO Incentive
434	Stratégies		437	Agence Corporate	BV Conseil Pre
433	L'Événementiel		436	Traiteurs Organisateur	Butard Enesco
432	L'Événementiel		435	Agence de Tourisme et Voyages Événementiels	Business Trav
431	Stratégies		434	Agence Communication Interactive	Business Lab
430	Stratégies		433	Agence Corporate	Burson Marste
429	L'Événementiel		432	Agence de Relations Publiques	Bureau de Pre:
428	Stratégies		431	Agence Corporate	Bureau de Pre:
427	Stratégies		430	Agence Corporate	Building Commu
426	L'Événementiel	Contact Effectué	429	Hotels Restaurants et Chateaux Paris	Buffet Montpar
425	Stratégies		428	Agence Corporate	Buenavista
424	Stratégies		427	Agence Corporate	Buch Corporat
423	L'Événementiel		426	Traiteurs Organisateur	Bubblicz
422	L'Événementiel		425	Agence de Création d'événements	BSO
421	L'Événementiel	Contact Effectué	423	Agence de Tourisme et Voyages Événementiels	Brück Millan Int
420	Stratégies		422	Agence Corporate	Brodeur Srrp
419	Divers	Contact Effectué	421	Annonceur	Aristol Mvers S

Supprimer

Ajouter Interlocuteur

OK

Editer

Ajouter

## Ajout Prestation



Référence prestation

Ajout coordonnées

Numéro coordonnées

Rechercher coordonnées

Numéro de client

Ajout client

Numéro de devis valide

Rechercher client

Date de la prestation

### Information sur la prestation

Type prestation

Nombre de personnes

Heure de début  h

Heure de fin  h

Heure de rendez-vous des Artistes  h

Repas pris en charge par Artistes Services

Quantité de repas

Prestation extérieure

Prestation itinérante

Prise en charge de la sonorisation

### Informations Interlocuteur sur place

Nom

Téléphone

Remarques

Marge Brute

Montant Prestation

Ajouter

Annuler

Générer un devis

## Ajout Devis

Référence prestation

Afficher prestation

Numéro coordonnées

Afficher lieu prestation

Numéro de client

Afficher client

Numéro du devis

Date de la prestation

Civilité

Date d'émission

Nom

Date de relance

Téléphone

Repas pris en charge par Artistes Services

Nombre de repas

Intitule	Quantite	Prix_HT	Horaire_Debut1	H

Ajout produit

Modifier produit

Supprimer produit

Prix HT

Prix TTC

Montant Prestation

Exporter Devis

Ajouter

Annuler

 **Gestion des utilisateurs** - + x

Identifiant	Droit
user5	Conseiller
user4	Conseiller
user3	Administrateur
user2	Conseiller
user	Conseiller
root	Root

**Supprimer**      **OK**      **Editer**      **Ajouter**



# Projet Extase

Traducteur Français - Latin

Accueil

Traduction

Documentation

Contacts

## Identification

Identifiant :

Mot de passe :

Connexion

[Mot de passe oublié?](#)

[Inscription](#)

## Présentation

### Bienvenue dans le site du projet Extase

Ce site Internet accueille le projet eXtase : un traducteur de textes français vers le latin.

L'équipe de développement se compose de 4 personnes :



## Sélectionner

Français ▼ OK

# Projet Extase

Traducteur Français - Latin

Accueil

Traduction

Documentation

Contacts

## Identification

Identifiant :

Mot de passe :

Connexion

[Mot de passe oublié?](#)

[Inscription](#)

## Sélectionner

Français

## Inscription

Remplissez ce formulaire pour vous inscrire dans l'espace membres.

Les champs marqué d'un \* sont obligatoires.

### Créer votre compte

Identifiant : \*

Lettres et chiffres (entre 4 et 15 caractères).

Mot de passe : \*

Au moins 6 caractères.

Confirmer le mot de passe :

\*

Adresse e-mail : \*

### Les informations personnelles

Nom : \*

Prénom : \*

Sexe : \*

Nationalité : \*

Page perso :

Profession :

Commentaire :

Enregistrer

# Projet Extase

Traducteur Français - Latin

Accueil

Traduction

Documentation

Contacts

## Identification

Identifiant :

Mot de passe :

Connexion

[Mot de passe oublié?](#)

[Inscription](#)

## Sélectionner

Français ▼ OK

## Traduction

Traduire le text suivant :

Traduire

Traduire le contenu du fichier :

Parcourir...

Traduire

# Projet Extase

Traducteur Français - Latin

[Accueil](#)

[Traduction](#)

[Documentation](#)

[Contacts](#)

## Votre identifiant

nicolas66

[Déconnexion](#)

## Espace membre

Bienvenue dans votre espace membre

## Mon compte

[Afficher mon profil](#)

[Modifier mon profil](#)

[Ajouter un mot](#)

[Modifier un mot](#)

[Supprimer un mot](#)

[Désinscription](#)

## Sélectionner

Français

Votre identifiant

fouzi

Déconnexion

Mon compte

[Afficher mon profil](#)

[Modifier mon profil](#)

[Ajouter un mot](#)

[Modifier un mot](#)

[Supprimer un mot](#)

[Désinscription](#)

Sélectionner

Français ▾ OK

Ajouter un nom

Mot Latin :

Mot Français :

Pluriel en Français :

Genre :  Masculin  
 Féminin  
 Neutre

Nature :  Nom commun  
 Nom propre  
 Pronom  
 Articles

Modèle :  Rosa  Consul  
 Dominus  Pater  
 Ager  Ferbis  
 Puer  Manus  
 Templum  Comu  
 Civis  Res  
 Mare  Autre....

Valider

**Votre identifiant**

fouzi

[Déconnexion](#)**Mon compte**[Afficher mon profil](#)[Modifier mon profil](#)[Ajouter un mot](#)[Modifier un mot](#)[Supprimer un mot](#)[Désinscription](#)**Sélectionner**

Français ▾

OK

**Ajouter un nom**Mot Latin : Mot Français : Pluriel en Français : 

	<b>Masculin</b>	<b>Féminin</b>	<b>Neutre</b>
Nominatif Singulier	<input type="text" value="magnus"/>	<input type="text" value="magna"/>	<input type="text" value="magnum"/>
Vocatif Singulier	<input type="text" value="magne"/>	<input type="text" value="magna"/>	<input type="text" value="magnum"/>
Accusatif Singulier	<input type="text" value="magnum"/>	<input type="text" value="magnam"/>	<input type="text" value="magnum"/>
Génitif Singulier	<input type="text" value="magni"/>	<input type="text" value="magnae"/>	<input type="text" value="magni"/>
Datif Singulier	<input type="text" value="magno"/>	<input type="text" value="magnae"/>	<input type="text" value="magno"/>
Ablatif Singulier	<input type="text" value="magno"/>	<input type="text" value="magna"/>	<input type="text" value="magno"/>
Nominatif Pluriel	<input type="text" value="magni"/>	<input type="text" value="magnae"/>	<input type="text" value="magna"/>
Vocatif Pluriel	<input type="text" value="magni"/>	<input type="text" value="magnae"/>	<input type="text" value="magna"/>
Accusatif Pluriel	<input type="text" value="magnos"/>	<input type="text" value="magnas"/>	<input type="text" value="magna"/>
Génitif Pluriel	<input type="text" value="magnorum"/>	<input type="text" value="magnarum"/>	<input type="text" value="magnorum"/>
Datif Pluriel	<input type="text" value="magnis"/>	<input type="text" value="magnis"/>	<input type="text" value="magnis"/>
Ablatif Pluriel	<input type="text" value="magnis"/>	<input type="text" value="magnis"/>	<input type="text" value="magnis"/>

Valider

[Accueil](#)[Le jeu](#)[Règles](#)[Forum](#)[Aide?](#)

Bienvenue dans cet espace de distraction, retrouvez ici votre jeu préféré : le monopoly à la version galilienne. les règles du jeu sont simple, il faut être le plus riche des joueurs. à vos pions!  
pour plus de règles trouvez [ici](#) la notice

[Captures d'écran](#)  
[s'enregistrer](#)  
[jouer](#)

1 image senregistrer  
2 image jouer

### Identification:

Veuillez remplir les champs en respectant la casse.

Identifiants

Pseudo : pseudo



Mot de passe : ●●●●



[Accéder au jeu](#)

[Mot de passe perdu ?](#)

[S'inscrire](#)

[Faire un tour et découvrir..](#)

L'équipe smartSharp de l'institut galilée vous souhaite un bon moment de divertissement et vous prie de bien vouloir respecter les [Conditions générales d'utilisation](#).



Pour bien visualiser le jeu, vous aurez besoin d'installer java.

[Mon profil](#)

1

salon-deja-cree

Nom du salon à créer

2

3

Créer le salon



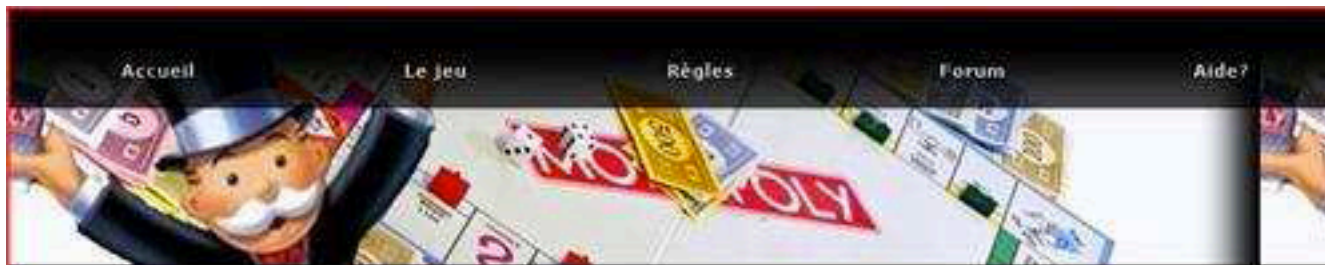

Pour bien nvidualiser le jeu, vous aurez besoin d'installer java.

Mon profil

Fenêtre de chat

partie-ajoutée 1

partie-pas-lancer 2

Selectionner pour chuchoter user 6

Nom de la partie 3 Créer la partie

Entrez votre message 4 Envoyer message

The main interface area is a light blue panel. On the left side, there is a vertical list of items. The top item is 'partie-ajoutée' with a red background and a small orange circle containing the number '1'. Below it is 'partie-pas-lancer' with a white background and a small orange circle containing the number '2'. At the bottom left, there is a text input field labeled 'Nom de la partie' with a small orange circle containing the number '3' next to it, followed by a button labeled 'Créer la partie'. In the center, there is a large, empty rectangular area labeled 'Fenêtre de chat' at the top left. At the bottom center, there is a text input field labeled 'Entrez votre message' with a small orange circle containing the number '4' next to it. At the bottom right, there is a button labeled 'Envoyer message' with a small orange circle containing the number '4' next to it. On the right side of the panel, there is a text label 'Selectionner pour chuchoter user' with a small orange circle containing the number '6' next to it.





Pour bien visualiser le jeu, vous aurez besoin d'installer java.

Mon  
profil

Fenêtre de chat

Cliquez sur un nom pour discuter

user	Ordre: 1	Argent: 20000	Couleur: 	<input checked="" type="checkbox"/> Prêt?	Expulser
griffon0206	Ordre: 0	Argent: 20000	Couleur: 	<input checked="" type="checkbox"/> Prêt?	Expulser

1 1 3 4 5 6

Entrez votre message

Lancer partie Envoyer message

7 8

Detailed description of the game interface: The interface is a Java-based web application for Monopoly. At the top, there is a navigation menu with links for 'Accueil', 'Le Jeu', 'Règles', 'Forum', and 'Aide?'. Below the menu is a banner image featuring Mr. Monopoly and game components. A message states that Java is required for the game. The main area is a chat window titled 'Fenêtre de chat'. It includes a search bar with the prompt 'Cliquez sur un nom pour discuter'. Below the search bar is a list of players. The first player is 'user' with Order 1, 20000 silver, and a red color. The second player is 'griffon0206' with Order 0, 20000 silver, and a green color. Both players have a 'Prêt?' checkbox checked and an 'Expulser' button. Below the player list are six orange circular buttons numbered 1 through 6. At the bottom of the chat window is a text input field labeled 'Entrez votre message' and two buttons: 'Lancer partie' and 'Envoyer message'. There are also two orange circular buttons with numbers 7 and 8, one near the bottom right and one near the bottom center.

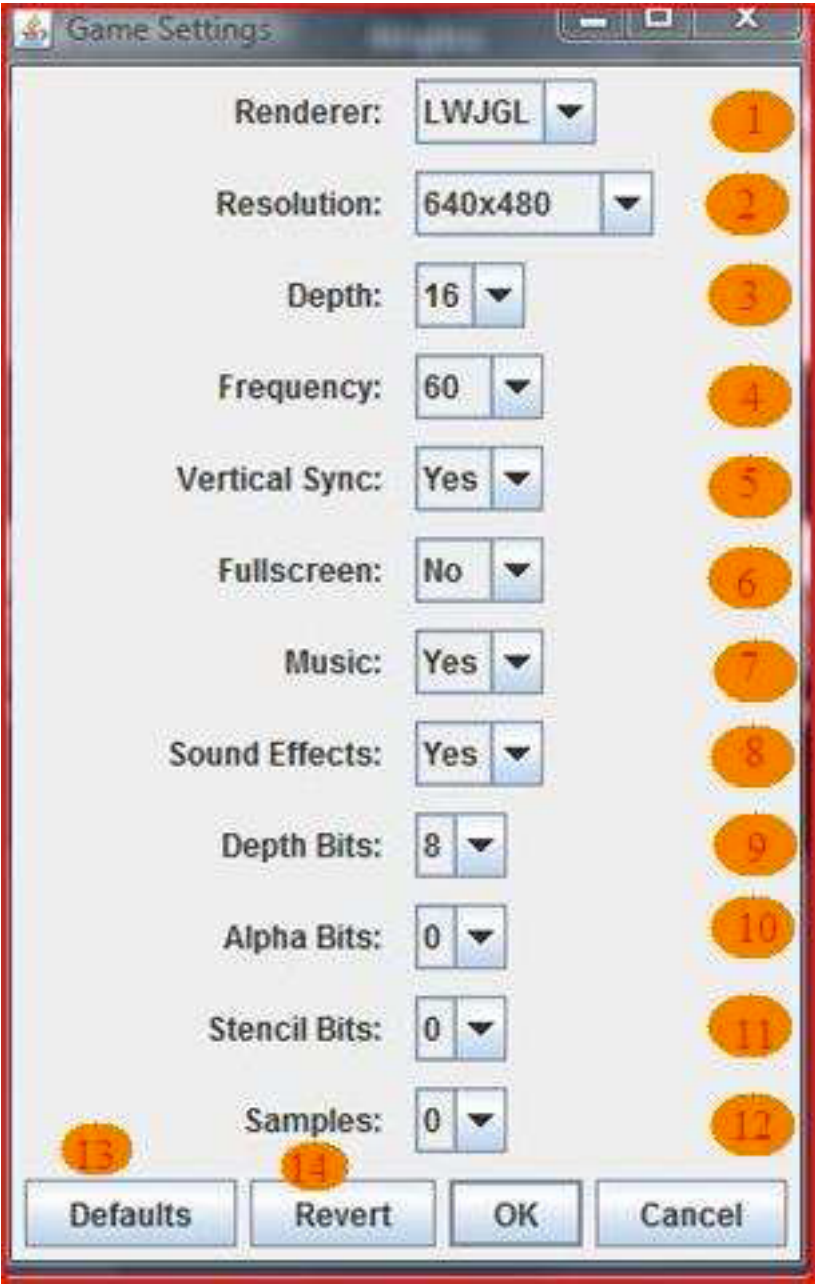



# Plate-forme d'annotation linguistique ALVIS



# ALVIS

Athier Michaël - Boudahmane Samir - Boudeau David - Dias  
Marques Gaël - Peronno Vincent - Teo Julien

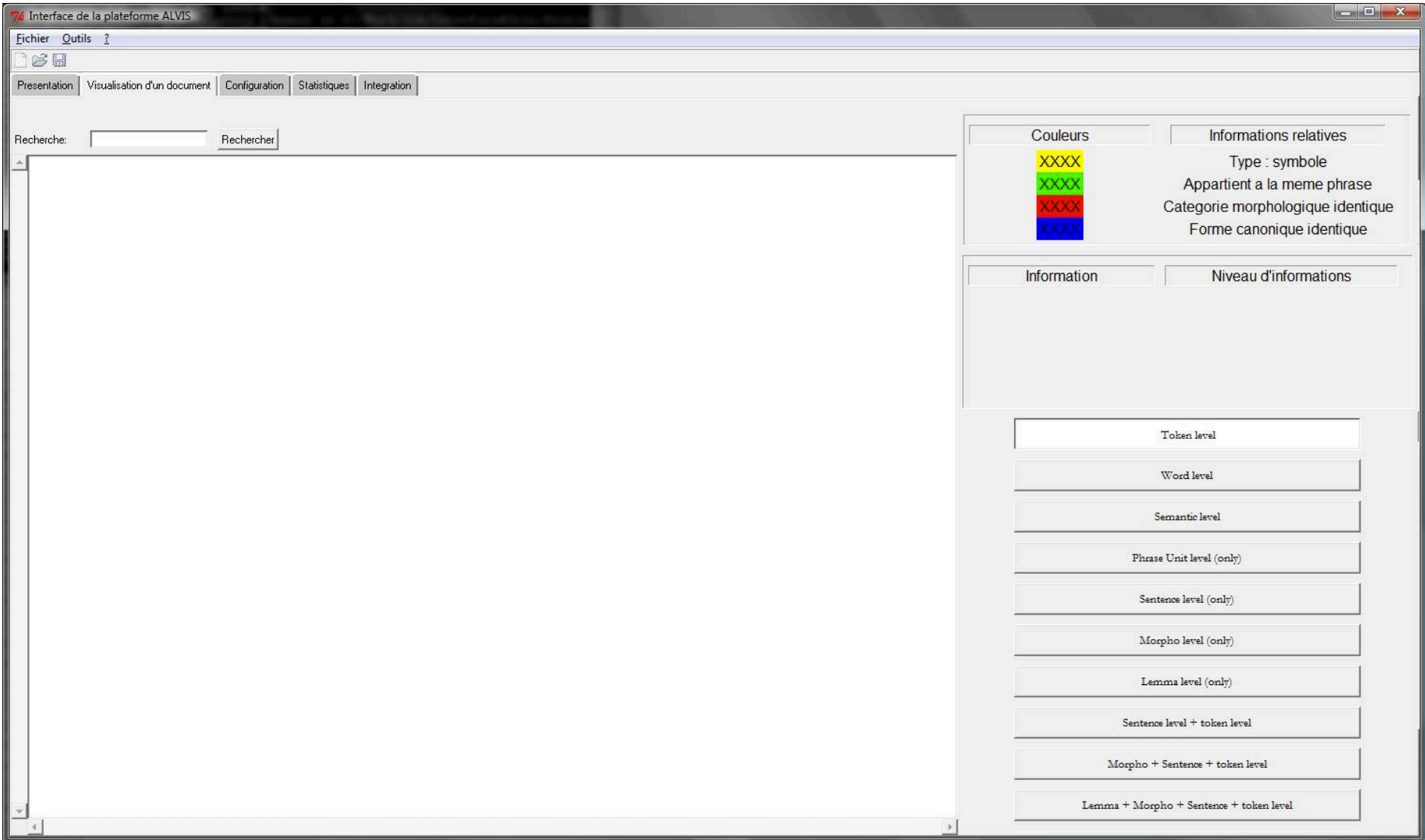

Recherche:  Rechercher

egu... Gene Library Gene Transfer Techni... Genes genetic Genetic Complementat... Glutamic Acid Glutathione  
 Transfer... Glycine Gonorrhoea growth & development Guanosine Triphospha... heat Heat-Shock Proteins Hela  
 Helminth Helminth Proteins Hematopoietic Stem C... Heparin Herpesvirus Herpesvirus  
 Histone Deacetylases homeostasis human Huntington Disease Hydrolysis Hydroxamic Acids hyperplasia  
 Immune system immunity Immunohistochemistry immunology in situ hybridizatio... In Situ Nick-End Lab... In Vitro Inbred  
 BALB C Inbred C H Inbred C BL Inbred DBA Inbred ICR Indicators and Reage... inflammation Injections Insect Proteins  
 Insertional Insulin-Like Growth... Interleukin Interleukin Interleukin Intracellular Membra... Intra  
 llular Signal... Introns Ion Channel Gating ion channel Ionizing isolation & purifica... Jurkat cell kin  
 etics knockout Lamin Type A Lamins leukemia leukocyte Leupeptins Linkage (Genetics) Lipopolysaccharides  
 Listeria Listeria Infection Listeria monocytogen... liver Liver Abscess Lung Lymph Lymph Node Lymphocyte Activat  
 io... Macromolecular Subst... Magnetic Resonance S... Male Mammary Mesoderm Messenger metabolism Me  
 brane Glycoprotein Membrane Membrane Membrane membrane mesoderm Messenger metabolism Me  
 talloendopeptidase... Metamorphosis Metatarsal Bones methicillin microbiology Microfilament Protei... Microinjections  
 microscopy Microtubule-Associat... microtubules Mitochondrial ADP Mitochondrial Protei... Mitogen-Activated  
 Pr... Mitogen-Activated Pr... Mitogen-Activated Pr... Mitosis Mitotic Spindle Appa... Molecular molecular  
 Molecular Sequence D... Molecular Weight monoclonal morphogenesis Multienzyme Complexe... Multigene F  
 amily mutagenesis mutation myeloid Myosin Heavy Myosin Type V N.I.H. Nad necrosis Neisseria Neisseria go  
 norrhea... Neisseria meningitid... Neisseriaceae Infect... Neoplasm Proteins Neoplastic Nerve Tissue Protein...  
 neuroblastoma neurodegenerative di... NF-kappa B Non-Histone Non-P.H.S. Non-U.S.Gov't Nuclear Proteins Nuc  
 leic Acid Nucleic Acid Synthes... Nucleopolyhedrovirus Octoxynol Oligodeoxyribonucleo... Oligopeptides Oncogene Proteins  
 Open Reading Frames Open Reading Frames Oxidation-Reduction P.H.S. p Pair Parkinson Disease Patc  
 h-Clamp Techniqu... pathogenicity pathology Peptide Fragments peritoneal Permeability Phagocytosi  
 s Pharmacology Phase-Contrast phenotype Phosphatidylserines Phosphorylation physiology physiopathology  
 y Pili Plasmids Point Mutation Poly(ADP-ribose) Pol... Polyethylene Polyclonal polymerase chain rea... Porins  
 Post-Translational Precipitin Prion proline Promoter protease Proteasome Endopepti  
 Binding Conformation folding Interaction Isoforms  
 Processing Sorting Sign... structure Transport Protein-Serine-Threo...  
 oteome Proto-Oncogene Prote... Proto-Oncogene Prote... Quaternary radiation radiation Radiation Toleranc  
 recombinant recombinant Recombinant Fusion P... Recombinant Proteins Recombination Reporter Repressor Proteins  
 Research Support Response Restriction Mapping Reverse Transcripts... Rickettsia rickettsi... RNA Rotenone Sa  
 ccharomyces cerevi... Saimiriine Salmonella Salmonella Infection... Salmonella typhi Salmonella typhimuri... Scid second  
 ary secretion Sequence Alignment Sequence analysis Sequence Homology Serine Serine Endopeptidase... Serine Proteinase In  
 Serotyping serpins Serum-Free sex Shigella flexneri Signal Transducing signal transduction Silver Staining Sit  
 e-Directed Sodium Azide spectrometry Spectrum Analysis Spleen Spodoptera Sprague-Dawley Squamous Cell Stauroporine Sit  
 stress Structural structure Subcellular Fraction... subcutaneous Substrate Specific... sucrose  
 symbiosis T-cell T-Lymphocytes TATA-Box Binding Pro... terminology Tertiary Thapsigargin therapeutic use thera  
 py Threonine Thymus Gland Time toxicity Trans-Activation (Ge... transcription transcription factor... transdu  
 ction transfection Transformed Tryptophan Tubulin Tumor Tumor Necrosis Facto... Tumor Necrosis Facto... Two-Dim  
 ensional Two-Hybrid System Te... type I Tyrosine Monooxyge... U.S.Gov't ubiquitin ultrastructure Ultraviolet Rays U  
 mbilical Veins United States Up-Regulation viral Viral Proteins virulence Virus Replication Western Wheat Germ Agglut  
 ini... X-ray Zinc Fingers who used Extramural... Ambia diriano kepp mfn vijayan kepp's  
 tching tag Extramural Number of bookmarks per page: ... Prosopoptotic Bak is sequestered by Mcl-1 and Bcl-xL, but not Bcl-  
 until displaced by BH-only proteins ( info ) S.N. Willis et al. Genes Dev. Jun DA IS  
 LA eng PT Journal Article RN = 0 (Bak RN = 0 (MCL RN = 0 (Membrane Proteins) RN = 0 (Neoplasm Proteins) RN =  
 0 (Proto-Oncogene Proteins c-bcl-1) RN = 0 (bcl-x SB IM Posted by kepp to radiation Ultraviolet Rays Proto-Oncogene  
 Proteins c-bcl-1 Proto-Oncogene Proteins N.I.H. Extramural Neoplasm Proteins Hela Molecular Sequence Data Amino Acid Sequence  
 P.H.S. U.S.Gov't Research Support Non-U.S.Gov't dimerization cell death Apoptosis membrane chemistry  
 ology on Sun Nov at UTC << Prev 0 Showing to of total Next 0 >> Toolbox Add a bookmark Create  
 a new group Create a tag note Rename a tag Bookmarklets Import from local file Export my library OpenURL  
 Edit my registration

Couleurs

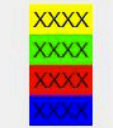

Informations relatives

Type : symbole  
 Appartient a la meme phrase  
 Categorie morphologique identique  
 Forme canonique identique

Information

Mot : proteins  
 Numero Lemme : lemma949  
 Forme Canonique : protein  
 Numero Token : token2394  
 Numero Phrase : sentence10

Niveau d'informations

- Token level
- Word level
- Semantic level
- Phrase Unit level (only)
- Sentence level (only)
- Morpho level (only)
- Lemma level (only)
- Sentence level + token level
- Morpho + Sentence + token level
- Lemma + Morpho + Sentence + token level



c:\perl\table\_config\lppplatform.rc

Placez vos outils dans l'ordre

	All
	<input type="checkbox"/>
outil4	<input checked="" type="checkbox"/>
outil3	<input checked="" type="checkbox"/>
	<input type="checkbox"/>
outil1	<input checked="" type="checkbox"/>
outil3	<input checked="" type="checkbox"/>
outil2	<input checked="" type="checkbox"/>
	<input type="checkbox"/>
outil3	<input checked="" type="checkbox"/>
	<input type="checkbox"/>
	<input type="checkbox"/>
	<input type="checkbox"/>

Outils disponibles

- outil1
- outil2
- outil3
- outil4
- outil5

Reinitialiser

Sauvegarder



0255895757345FDAX.xml



Nom de la plateforme ayant traite le fichier : prusse.lipn.univ-paris13.fr

Processus	Temps (s)
Entite nommees reconnues	17.2741248607635
Categorie lexicale	6.2947371006012
Segmentation en phrases	1.23379707336426
Etiquetage	258.328690052032
Decoupe en tokens	1.19720411300659
Segmentation en mots	7.12724590301514
Chargement XML	1.08874201774597
Rendu XML	15.6972019672394

Nombre	Entite(s)
Entite(s) nommee(s)	1426
Etiquette(s) POS	21816
Phrases trouvee(s)	2080
Termes trouve(s)	4533
Token(s) trouve(s)	52026
Mot(s) trouve(s)	21816



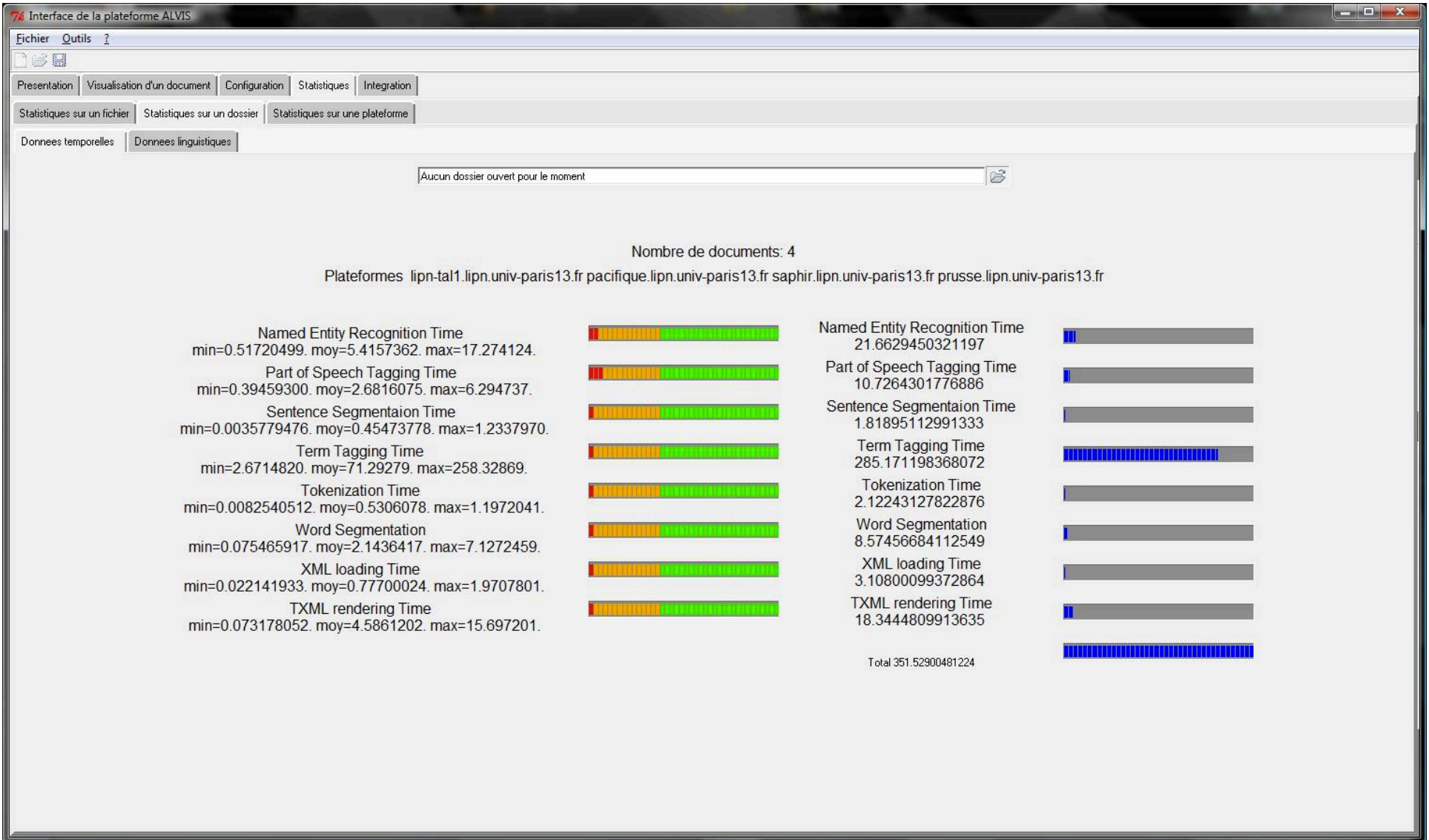

Aucune bibliothèque d'outil sélectionnée pour le moment

Aucun environnement sélectionné pour le moment

### Integration d'outil

Nom de l'outil

\$HOME/tmp/outil

ALVISTMP

tester

Integrer l'outil

### Selection / Modification de variables

- ALVISTMP
- PLATFORM\_ROOT
- AWK
- DEBUG
- NLP\_tools\_root
- \$HOME/tmp

Modifier

Sauvegarder

### Integration de variables

Definir le nom de la nouvelle variable

Definir l' URL de la nouvelle variable

Integrer variable

Logiciel de fouille de text. Institut Galilee - 2005-2006

Recherches   Couples de genes   Patrons   Statistiques

**Veillez entrer l'espèce recherchée :**

Veillez entrer l'espèce recherchée

**Veillez entrer le mode désiré :**

- ◆ Mode automatique
- ◇ Mode recherche de Couples de gènes
- ◇ Mode recherche de Patrons

Démarrer   Aide

**Information recherche**

Nombre de patrons trouvés :	0
Nombre de couples de gènes trouvés :	0

Quitter

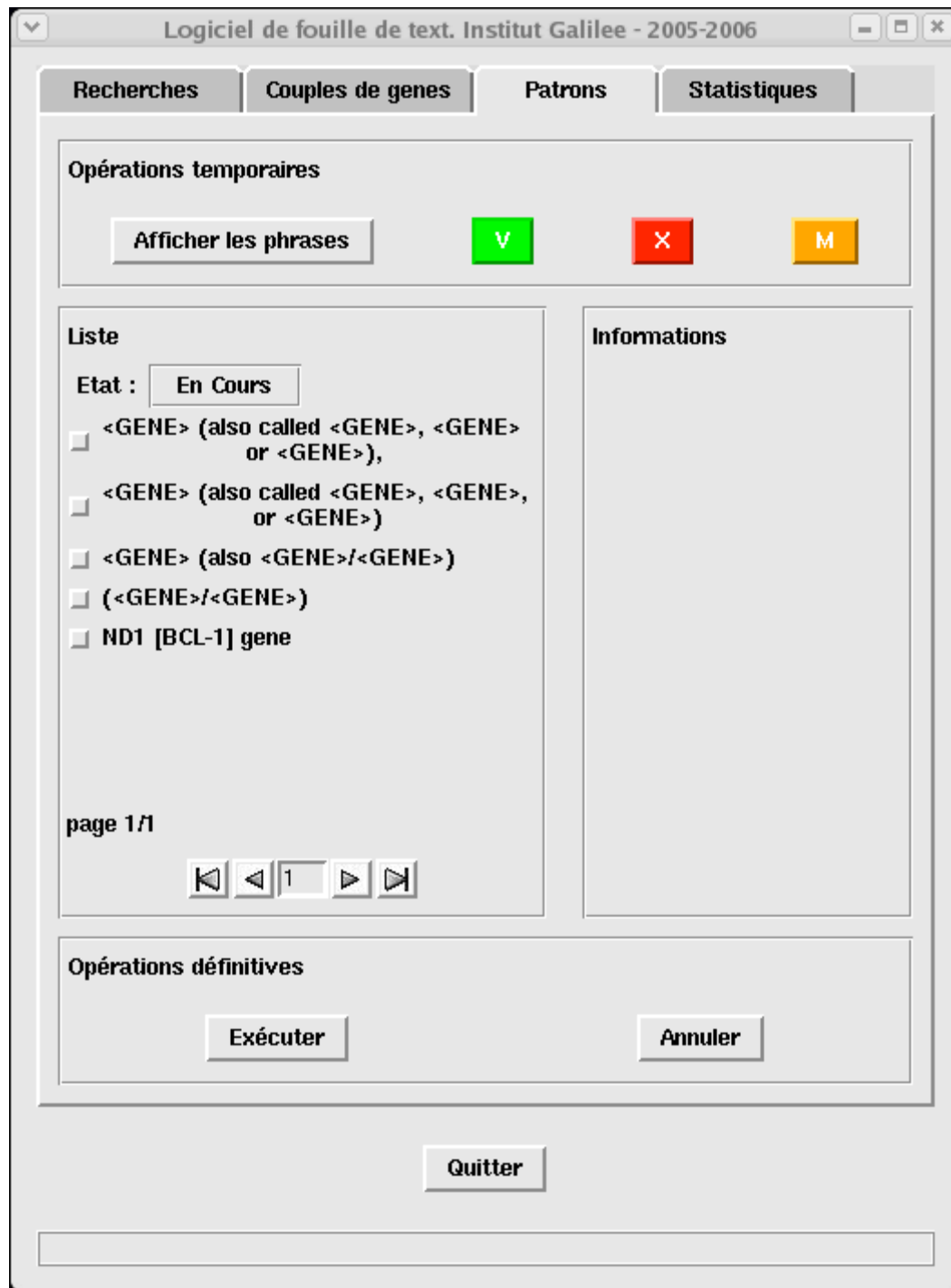





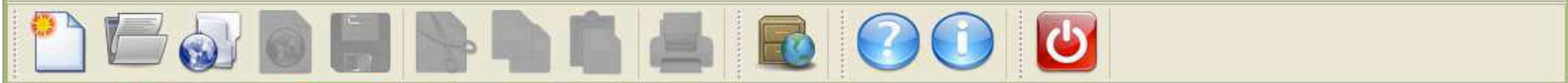

Outils

+ Ajouter élément

■ Supprimer élément(s)

⚙ Modifier caractéristiques

🔍 Rechercher élément(s)

🖱 Sélectionner une partie

💾 Sauvegarder collection

\*\*\*vide\*\*\*

Vue Collection

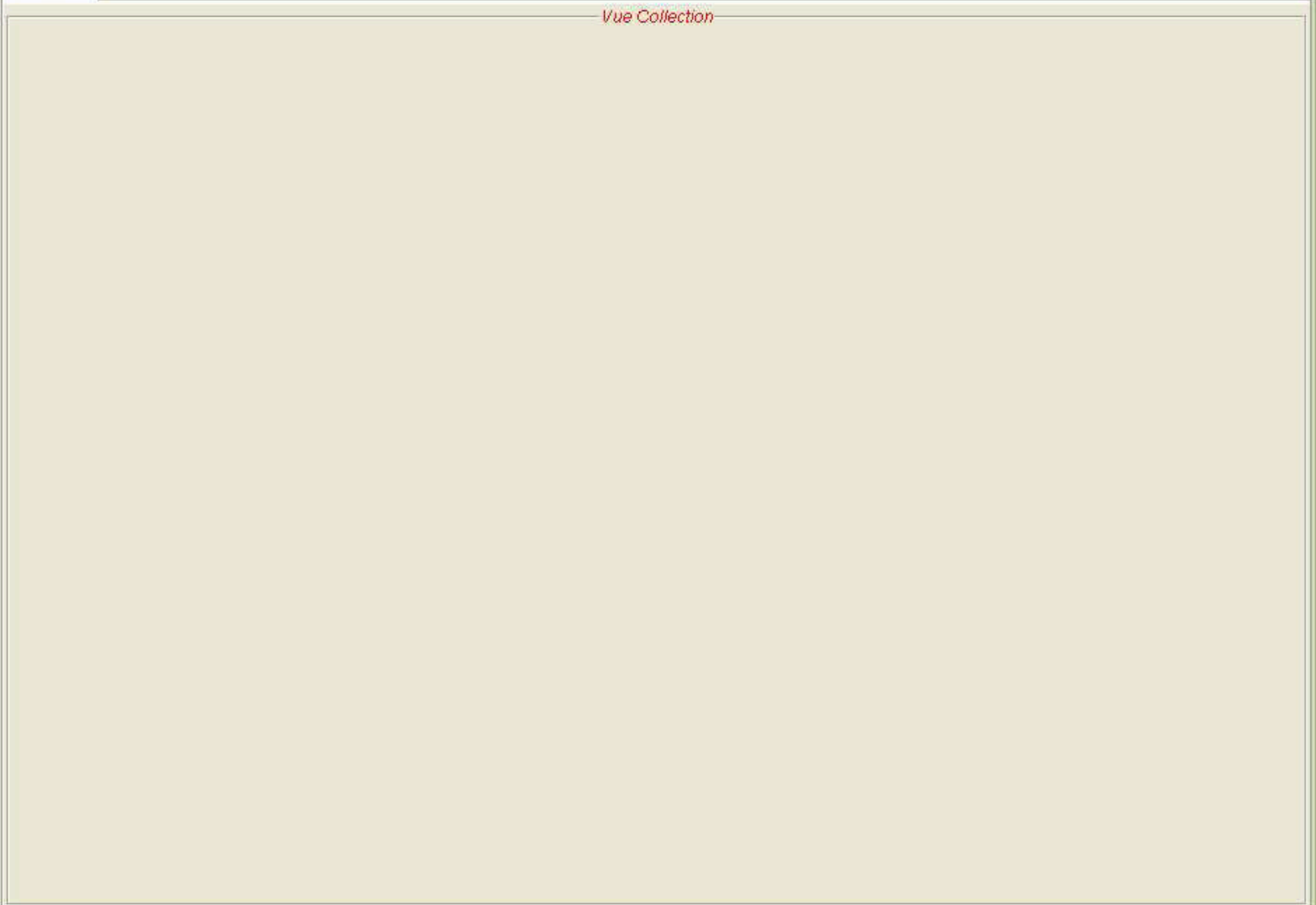









CLASSANDRA - <<<Logiciel de Gestion de Collections>>>

Fichier Editer Affichage Outils ?

Outils

dvd.xml Parfum.xml eleves.xml

Vue Collection dvd.xml

	NomDVD	Annee	Bobine	DateSortie	Realisateur	Affiche
<input type="checkbox"/>	Gladiator	2000	105.46	21/07/2000	Ridley Scott	
<input type="checkbox"/>	American Beauty	1999	126.6	22/05/1999	Sam Mendes	
<input type="checkbox"/>	Usual suspects	1999	98.7	3/10/1999	Bryan Singer	
<input type="checkbox"/>	MI3	2006	134.5	21/04/2006	JJ Abrams	
<input type="checkbox"/>	Stigmata	1999	172.4	7/11/1999	Rupert Wrainwright	
<input type="checkbox"/>	Fight Club	1999	105	6/08/1999	David Fincher	
<input type="checkbox"/>	Star Wars VI	2005	108.9	28/05/2005	George Lucas	
<input type="checkbox"/>	Lord of The Rings	2003	100.3	23/12/2003	Peter Jackson	



**Saisie des attributs**

Convention de nommage

 Il est conseillé d'utiliser les caractères suivants pour le nommage des champs :  
[a-z], [A-Z], [0-9], '-' , '\_' et '.'  
Le 1er caractère du champs doit être : [a-z], [A-Z], '\_'

Champ 1	<input type="text" value="Nom"/>	Chaîne de caractères ▾
Champ 2	<input type="text" value="Prix"/>	Décimal ▾
Champ 3	<input type="text" value="Image"/>	Entier Chaîne de caractères Décimal Date Image

## Définition du style des graphiques

Nom d'un fichier XML déjà existant :

Choisissez le style du graphique que vous souhaitez définir :

- Courbe
- Histogramme
- Camembert

Saisie avec formulaire

Saisie sans formulaire

Pour soumettre votre requête, appuyer sur ce bouton :

Pour soumettre votre requête, appuyer sur ce bouton :

## Formulaire Histogramme

Saisir le titre:

Choisir la police:

Choisir la taille de la police du titre:

Choisir la couleur du titre :

On place d'abord le titre:

Orientation pour les cas 'gauche' et 'droite' :

Taille de la police de la légende :

Couleur de la police de la légende :

---

Saisir le sous titre :

Choisir la police du sous titre :

Choisir la taille de la police du sous titre:

Choisir la couleur du sous titre :

Choisir la couleur de fond :

Longueur de l'image (px):

Largeur de l'image (px):

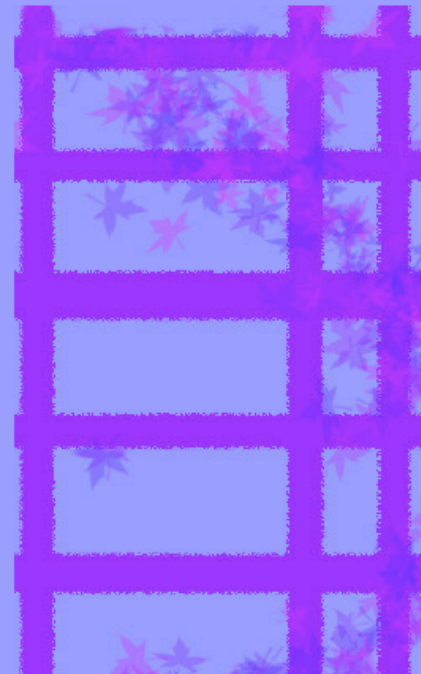

Grille :  Oui  Non  
Couleur des colonnes :

Choisir la police des Axes :   
Saisir le nom de l'axe X :   
Choisir la taille de la police de X :   
Choisir la couleur de la police de X :     
Variation Graphique X :

Saisir le nom de l'axe Y :   
Choisir la taille de la police de Y :   
Choisir la couleur de la police de Y :     
Variation Graphique Y :

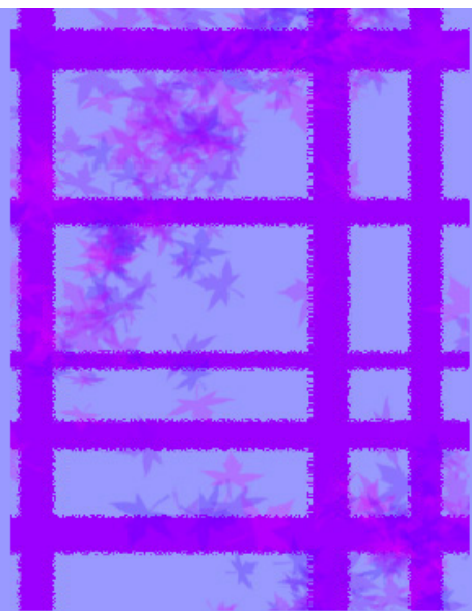

Le fichier XML permettant de définir le style du graphique a été généré.

Nom du fichier : [1150739011.xml](#) (clic droit puis 'Enregistrer la cible sous...')  
Une fois votre fichier XML rempli cliquez ci dessous pour soumettre votre fichier au parseur.

[Transmission](#)

